Белым снегом

Слова: Григорий Варшавский

Музыка: Евгений Родыгин
Обработка Олега Копенкова

Moderato

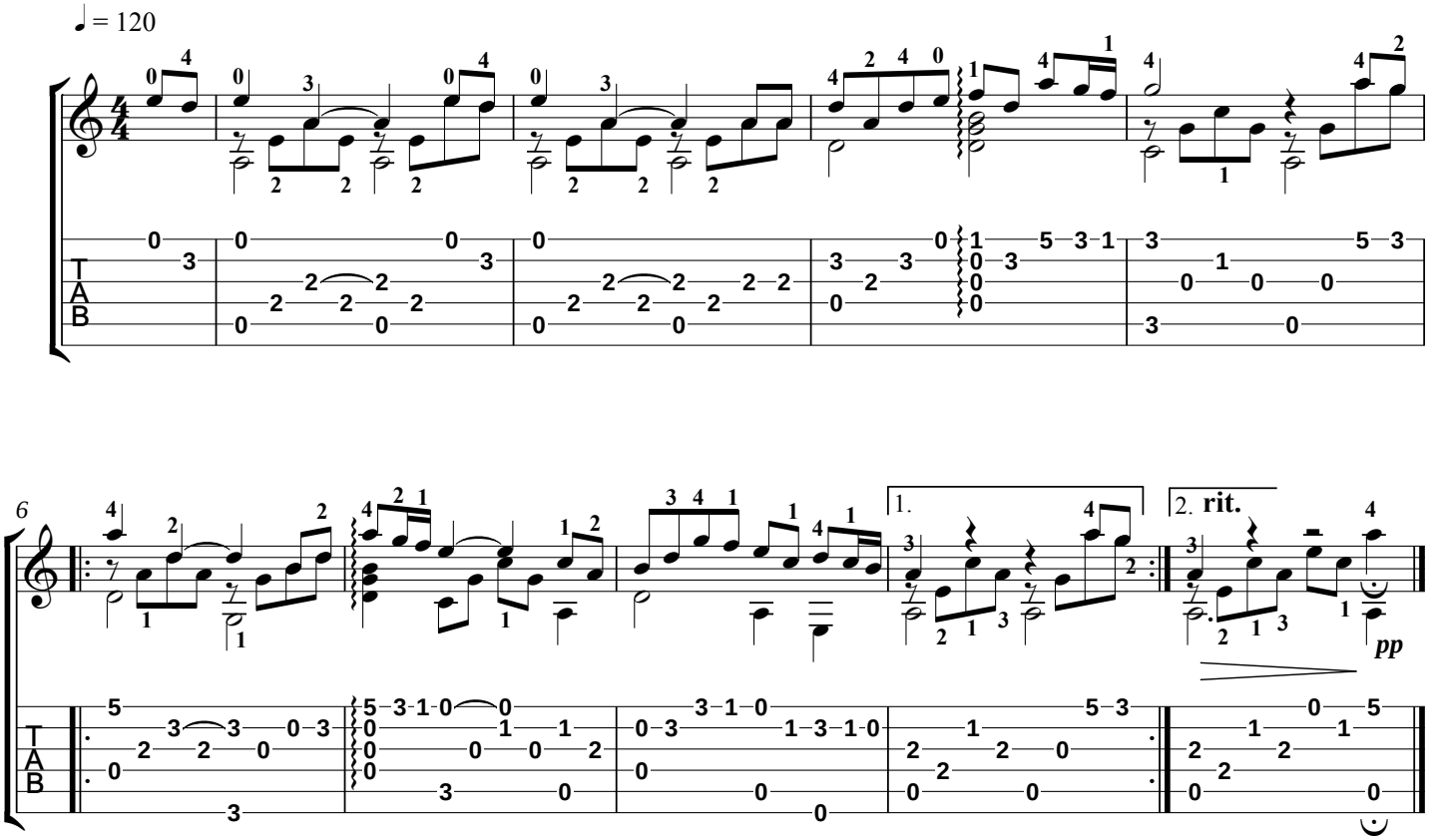

Белым снегом, белым снегом
Ночь метельная ту стежку замела,
По которой, по которой
Я с тобой, родимый, рядышком прошла.

Вспомни, милый, наши встречи
И слова любви, что ты мне говорил.
Почему ты те минуты,
Те часы свиданий наших позабыл?

Я страдала, ожидала,
Я ждала тебя, звала тебя в тоске.
Только стежка пропадала,
След знакомый затерялся вдалеке.

Белым снегом, белым снегом
Ночь метельная ту стежку замела,
По которой, по которой
Я с тобой, родимый, рядышком прошла.

Нотная графика: А.Верховцев