Есть только миг

из фильма "Земля Санникова"

Слова: Л. Дербенев

Муз.А.Зацепин Обр.П.Дашкевич (dashikpav.ru)

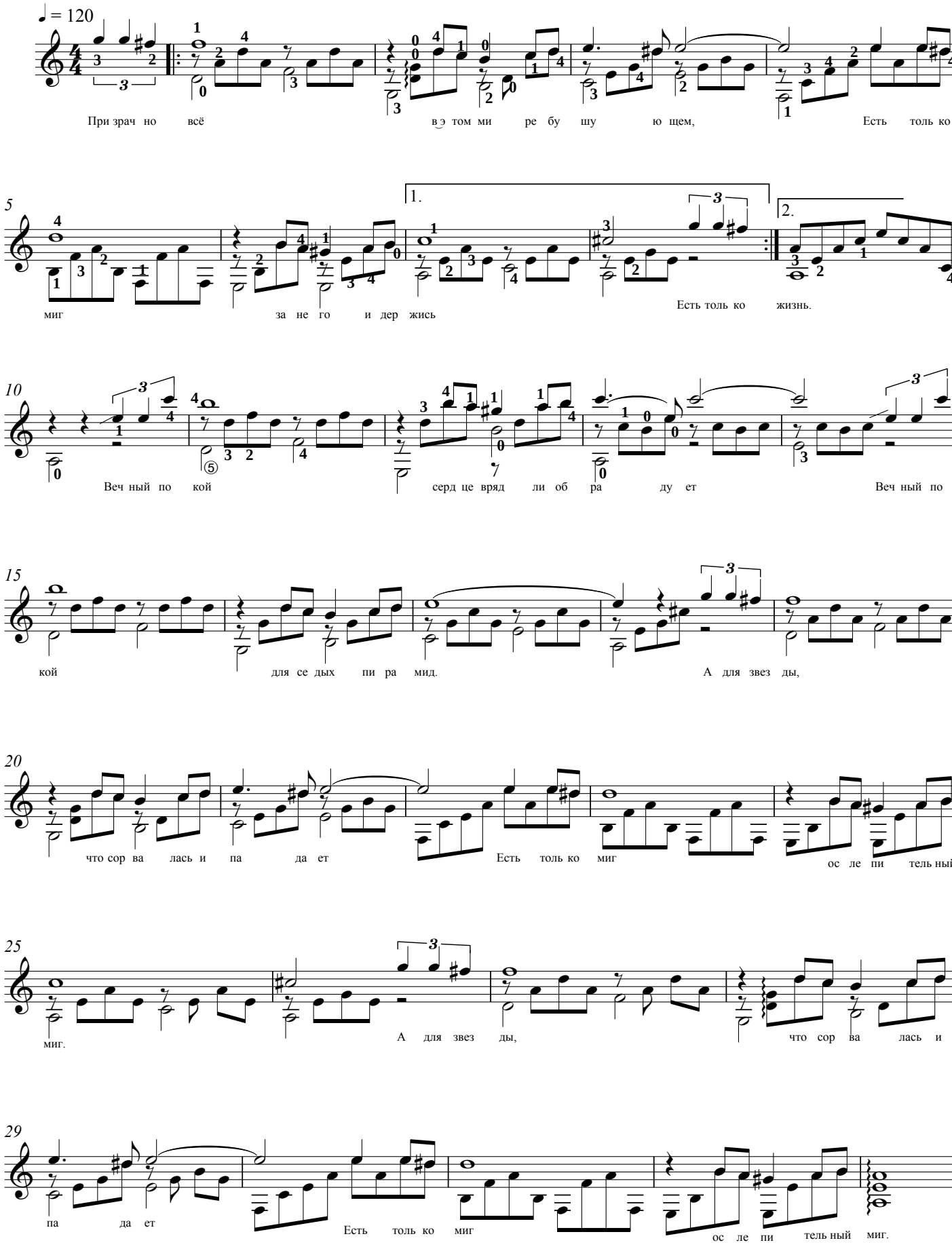

Нотная графика: А.Верховцев