# Гори, гори моя звезда

Обработка: Е.Белков

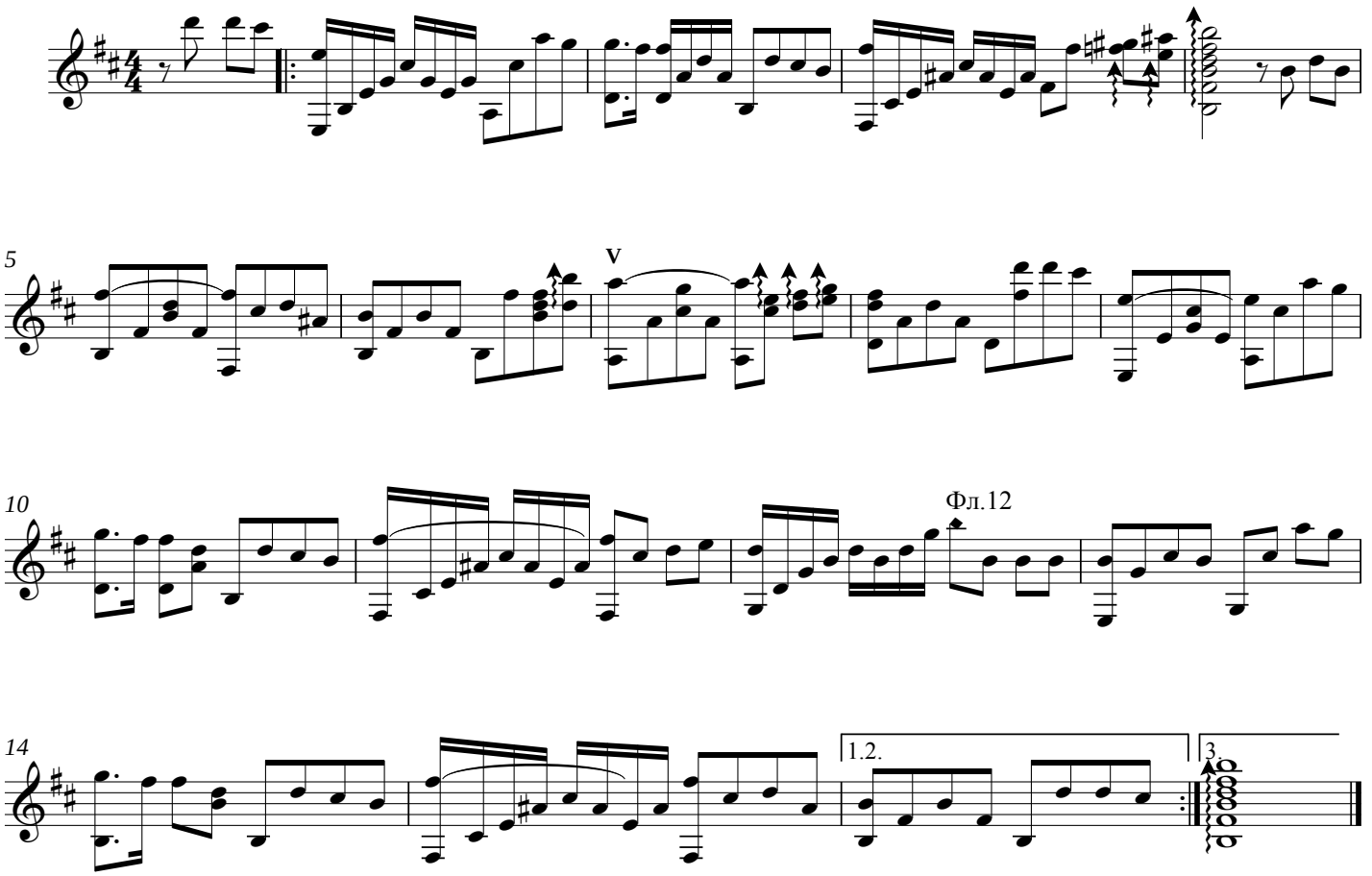


Гори, гори, моя звезда
Гори, звезда приветная
Ты у меня одна заветная
Других не будь хоть никогда

Сойдет ли ночь на землю ясная
Звезд много блещет в небесах
Но ты одна, моя прекрасная
Горишь в отрадных мне лучах

Звезда надежды благодатная
Звезда любви, волшебных дней
Ты будешь вечно незакатная
В душе тоскующей моей

Твоих лучей небесной силою
Вся жизнь моя озарена
Умру ли я, ты над могилою
Гори, гори, моя звезда

Нотная графика: А.Верховцев