Гори гори моя звезда

Романс П. Булахова на слова В. Чуевского. из сборника Варфоломеева_И

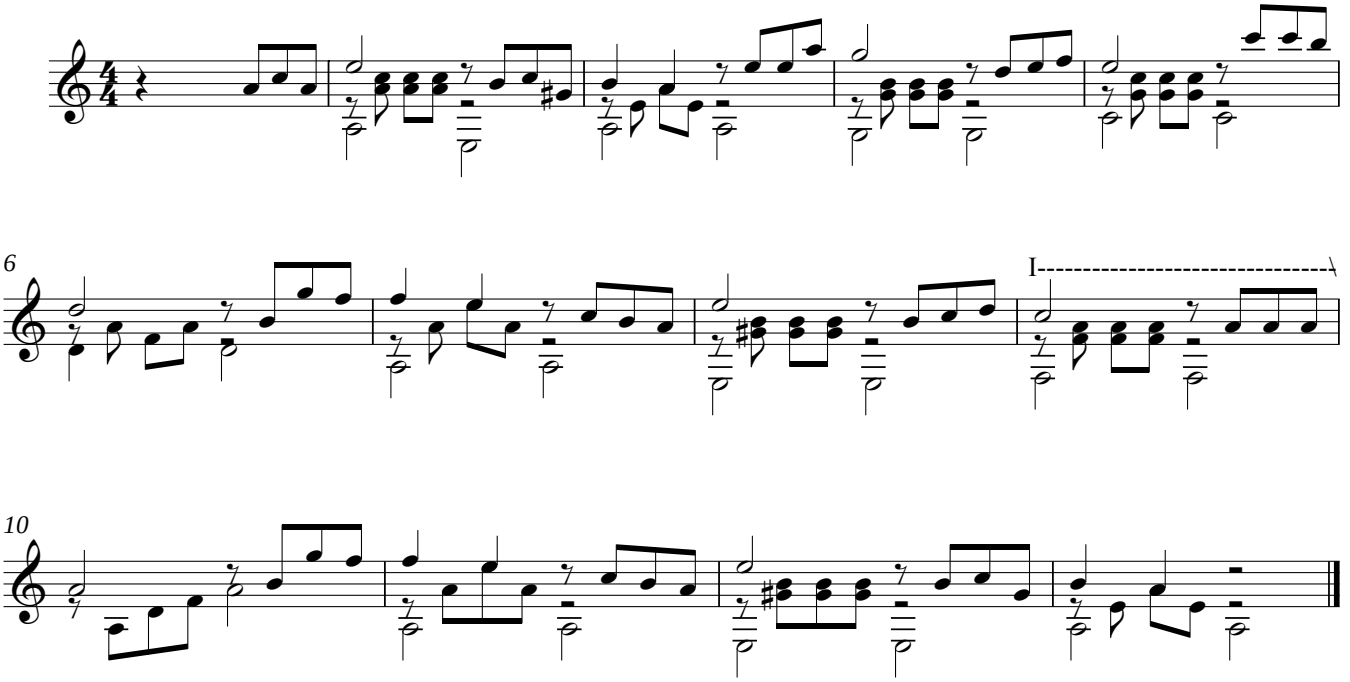

Гори, гори, моя звезда,
Гори, звезда, приветная.
Ты у меня одна заветная;
Другой не будет никогда.

Сойдёт ли ночь на землю ясная,
Звёзд много блещет в небесах.
Но ты одна, моя прекрасная,
Горишь в отрадных мне лучах.

Звезда надежды благодатная
Звезда любви волшебных дней.
Ты будешь вечно незакатная
В душе тоскующей моей.

Твоих лучей небесной силою
Вся жизнь моя озарена.
Умру ли я, ты над могилою
Гори, гори, моя звезда!

История создания

Романс был написан в 1846 году композитором Петром Булаховым на слова Владимира Чуевского, студента юридического факультета Московского университета, и был представлен на творческий конкурс, посвященный 700-летию Москвы, в 1847 году Возможно, «тему» романса подсказало предсказание астрономом Ж. Леверье существования планеты Нептун в 1846 году. Спустя несколько месяцев планета была открыта Иоганном Галле.

Вторая волна популярности романса относится к началу Первой мировой войны и была связана с его аранжировкой, выполненной певцом Владимиром Сабининым, и записанной на пластинку в 1915 году, благодаря чему романс сразу стал популярным и нес патриотический подтекст.

С установлением советской власти романс был запрещен как белогвардейский, популярность возвратилась к нему лишь в 1950-60-х гг., указывалось, что «музыка и слова народные», а затем «музыка П.Булахова, слова народные».

Нотная графика: А.Верховцев