Калитка

Муз.В. И. Буюкли / А.Обухова из "Popular Romans"

Слова.А.Будищева

♩ = 120

7

Лишь толь ко ве чер за теп лит ся си ний, Лишь толь ко звё зды заж гут не бе са.

16

И че рё мух се ре бря ный и ней У бе рёт жем чу га ми ро са

25

От во ри по ти хонь ку еа лит ку И вой

35

ди в ти хий са дик, как тень.

40

Не за будь по тем не е

46

на кид ку Кру же ва

Нотная графика А.Верховцев

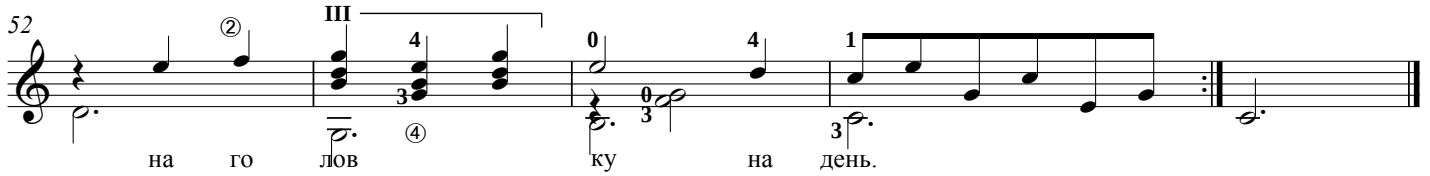

Лишь только вечер затеплится синий,
Лишь только звёзды зажгут небеса
И черёмух серебряный иней
Уберёт жемчугами роса -

Отвори потихоньку калитку
И войди в тихий садик, как тень.
Не забудь потемнее накидку,
Кружева на головку надень.

Там, где гуще сплетаются ветки,
У беседки тебя подожду
И на самом пороге беседки
С милых уст кружева отведу.

Отвори потихоньку калитку
И войди в тихий садик, как тень.
Не забудь потемнее накидку,
Кружева на головку надень.