Маленький принц

Муз.Таривердиева
Перелож.М.Чигинцева (4igi.ru)

♩ = 130

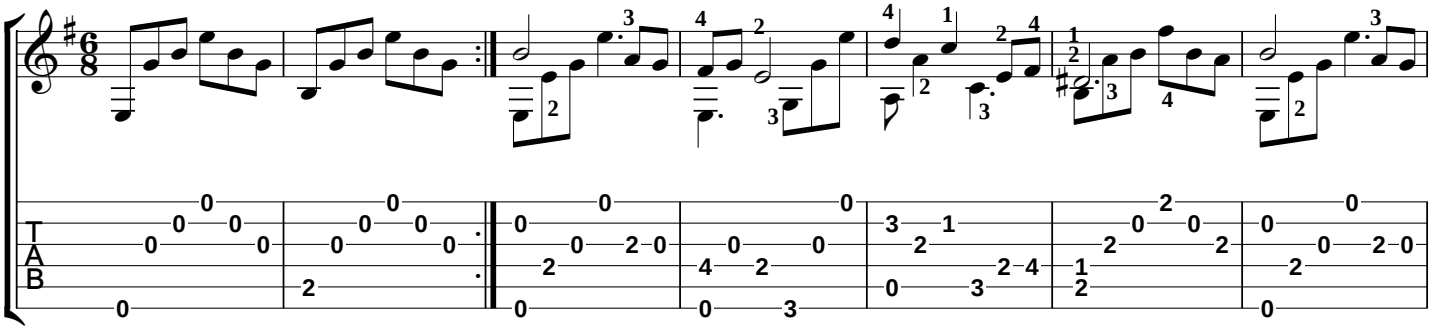

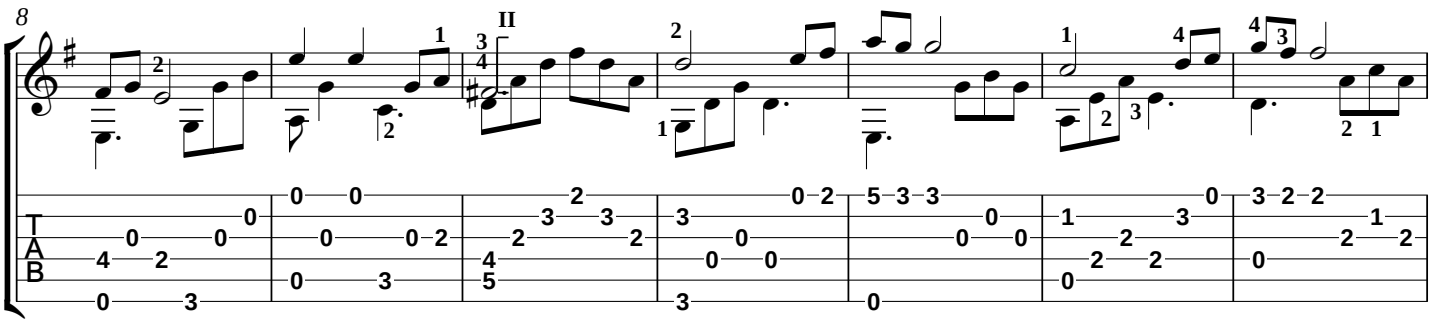

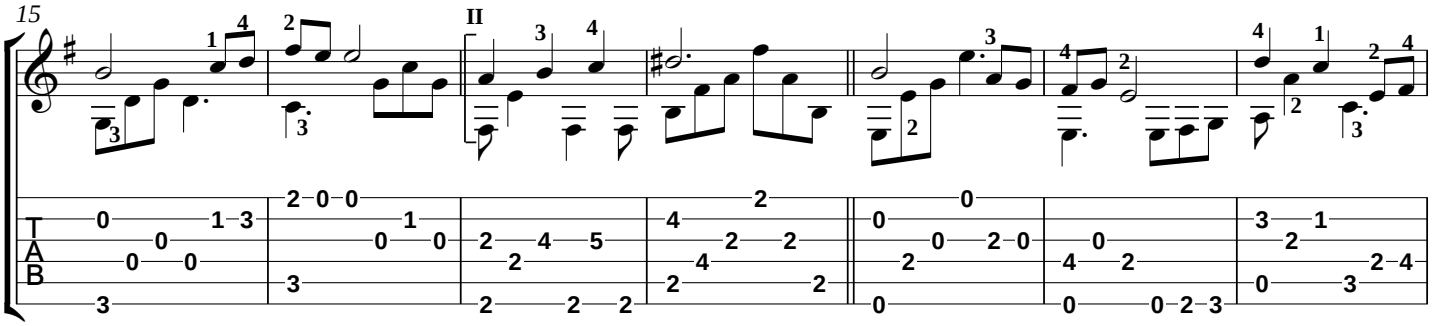

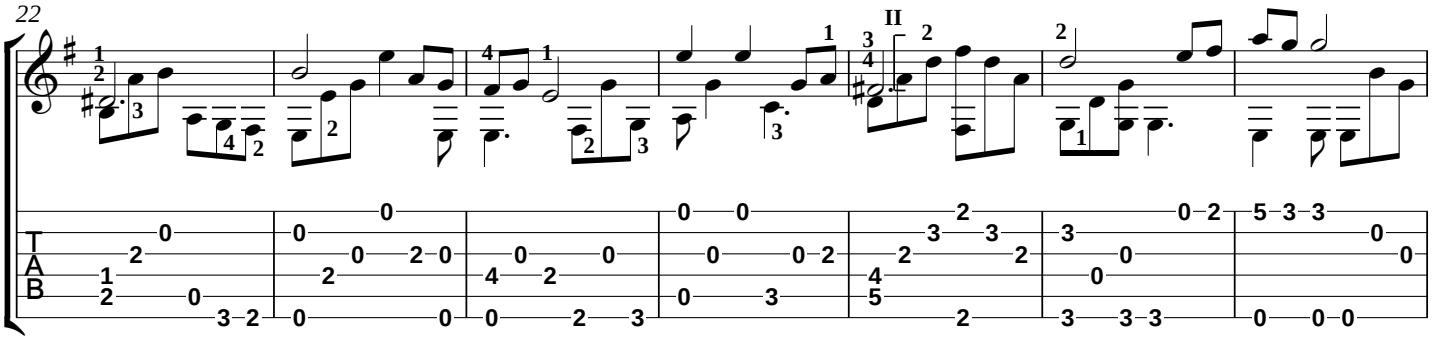

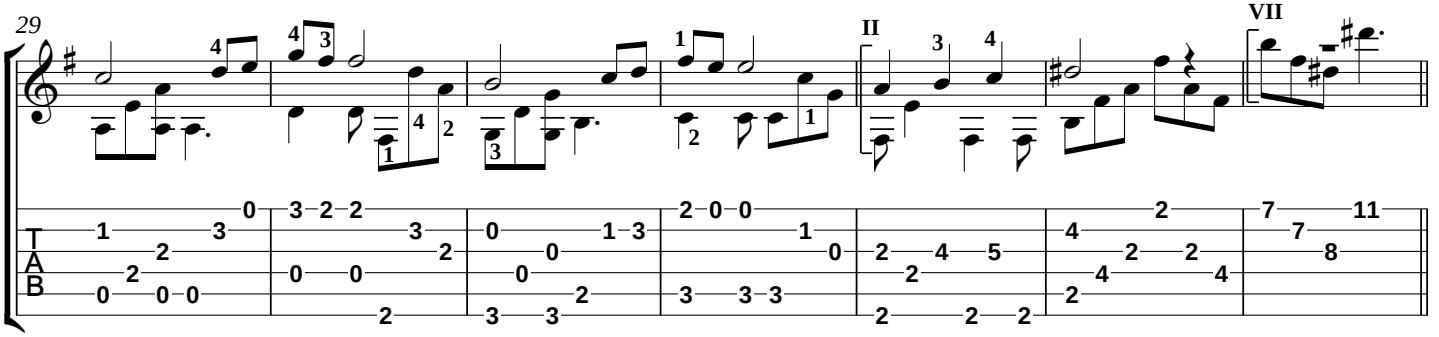

Нотная графика: А.Верховцев

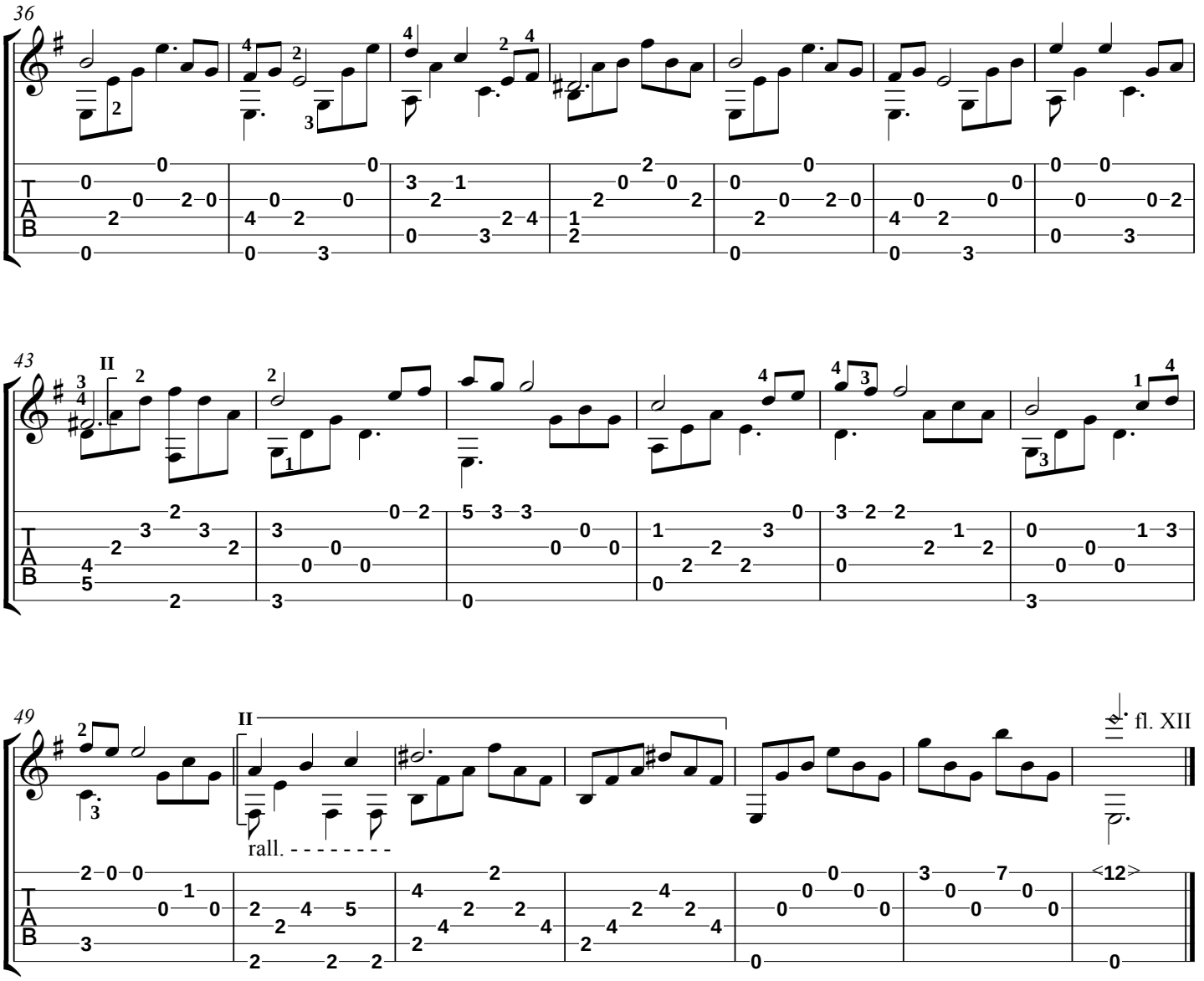

Кто тебя выдумал, звездная страна?
Снится мне издавна, снится мне она.
Выйду я из дому, выйду я из дому,
Прямо за пристанью бьется волна.

Ветренным вечером смолкнут крики птиц,
Звездный замечу я свет из-под ресниц,
Прямо навстречу мне, прямо навстречу мне
Выйдет доверчивый Маленький Принц.

Самое главное - сказку не спугнуть,
Миру бескрайнему окна распахнуть.
Мчится мой парусник, мчится мой парусник
Мчится мой парусник в сказочный путь.

Где же вы, где же вы, счастья острова,
Где побережие света и добра?
Там, где с надеждами, там, где с надеждами,
Самые нежные бродят слова.

В детстве оставлены давние друзья,
Жизнь - это плаванье в дальние края.
Песни прощальные, гавани дальние,
В жизни у каждого сказка своя...