Мне бесконечно жаль

В темпе танго

А.Цфасман

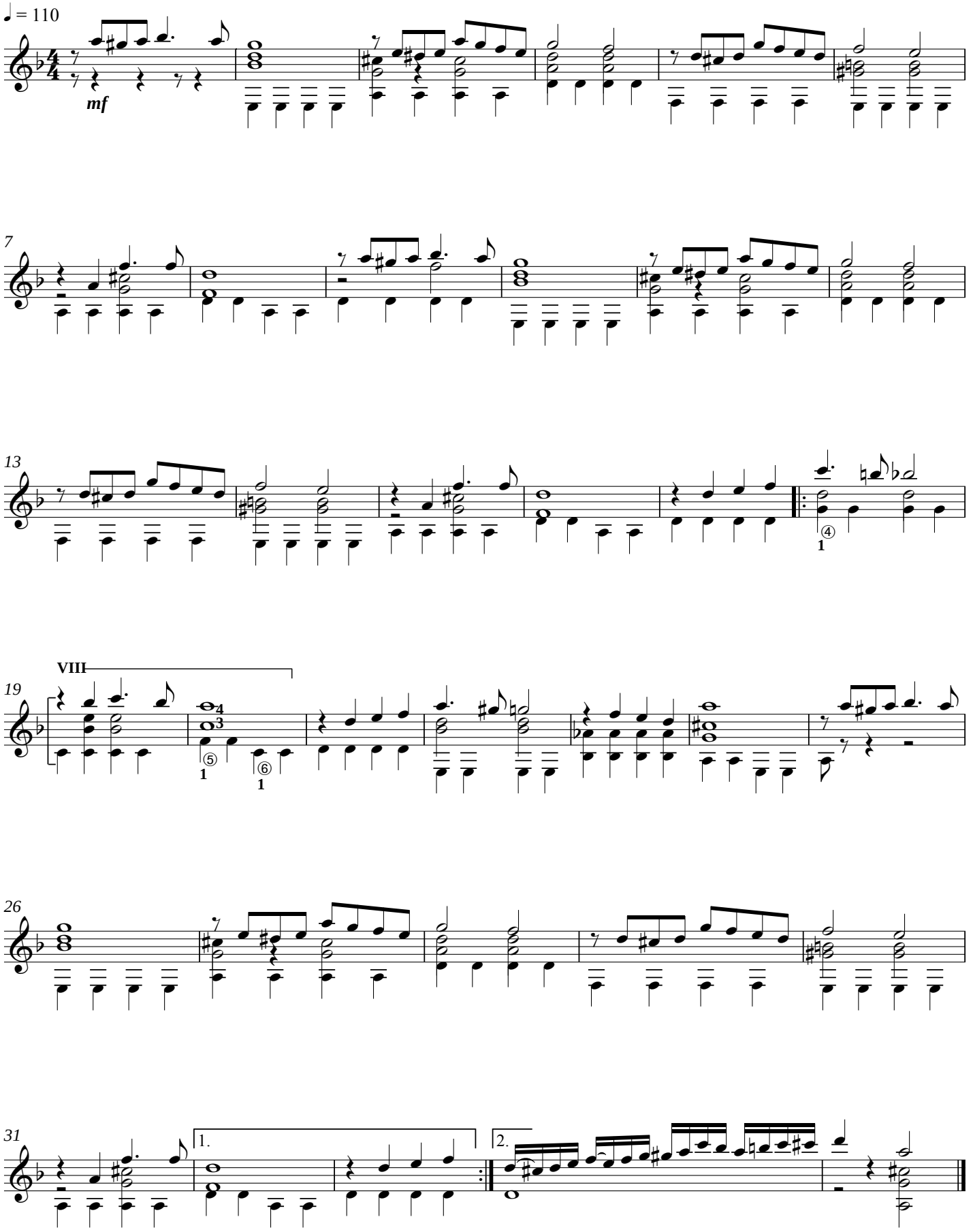

Нотная графика: А.Верховцев