Московские окна

Andante

Тихон Хренников
Переложение А.Носова

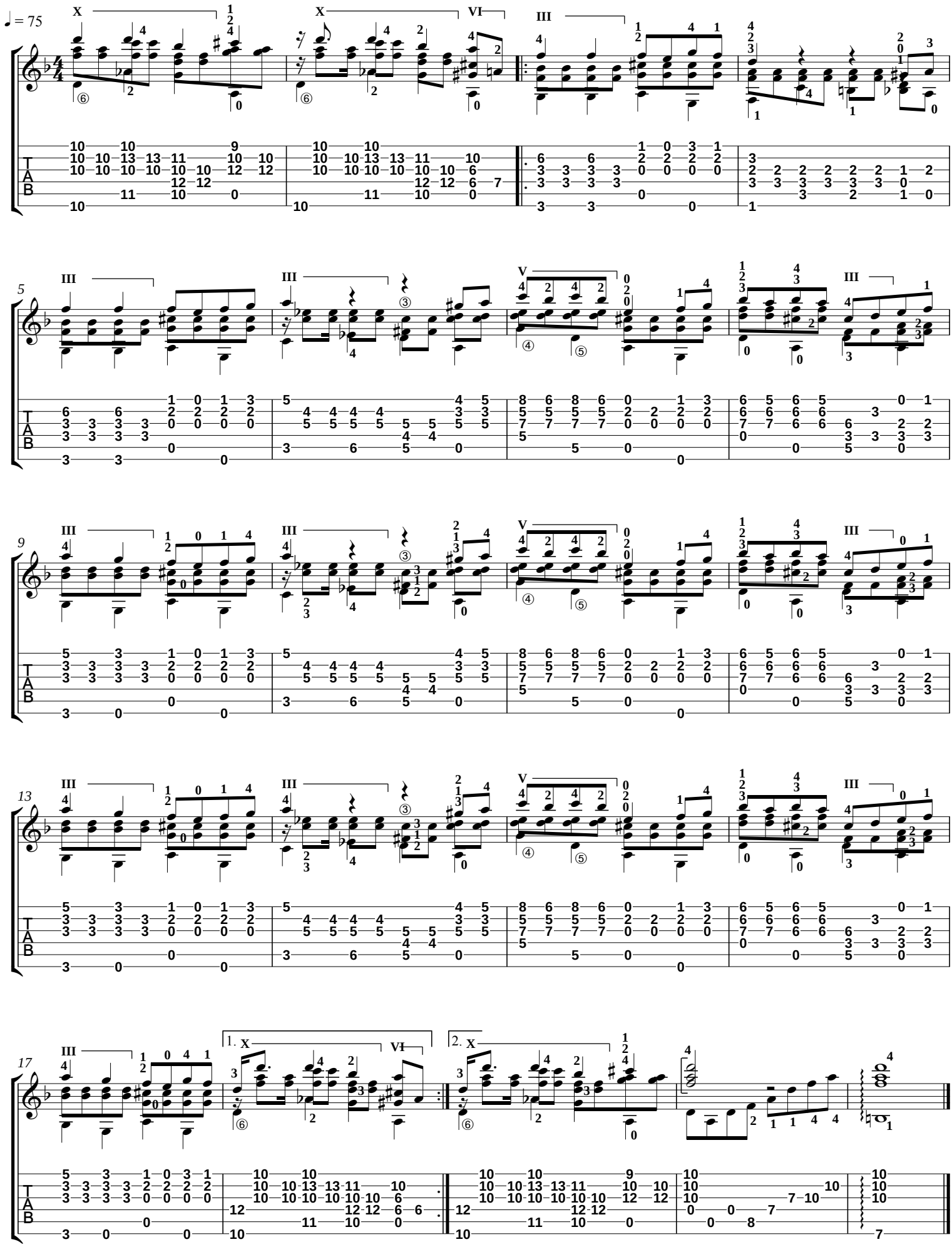

Нотная графика: А.Верховцев