На поле танки грохотали

из к/ф "На войне как на войне"

Георгий Портнов
Обработка: О.Копенков

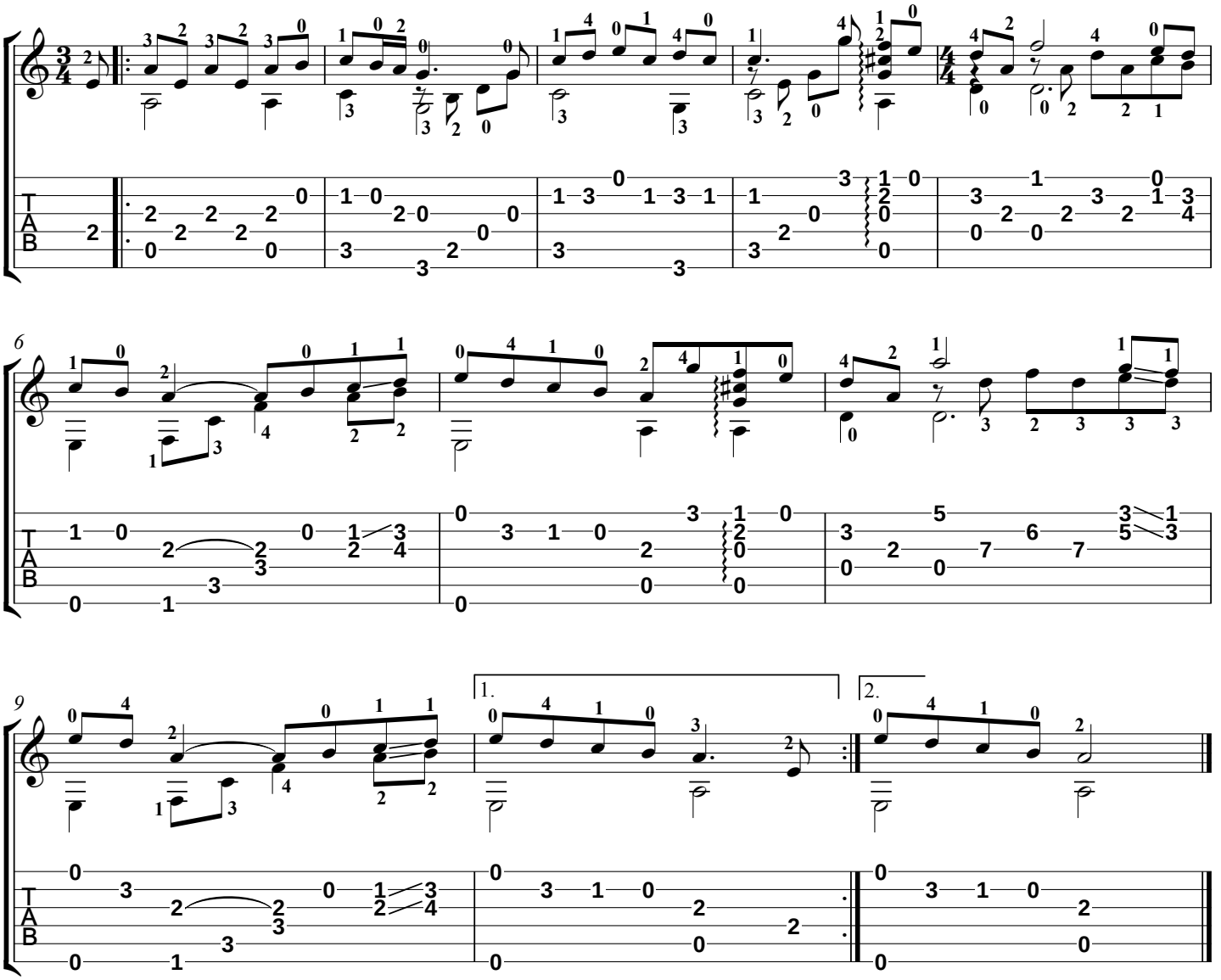

На поле танки грохотали,
Солдаты шли в последний бой,
А молодого командира
Несли с пробитой головой.
А молодого командира
Несли с пробитой головой.

По танку вдарила болванка,
Прощай, родимый экипаж,
Четыре трупа возле танка
Наполнят утренний пейзаж.
Четыре трупа возле танка
Наполнят утренний пейзаж.

Машина пламенем объята,
Вот-вот рванёт боекомплект,
А жить так хочется, ребята,
И вылезать уж мочи нет.
А жить так хочется, ребята,
И вылезать уж мочи нет.

Нас извлекут из-под обломков,
Поднимут на руки каркас,
И залпы башенных орудий
В последний путь проводят нас.
И залпы башенных орудий
В последний путь проводят нас.

И полетят тут телеграммы
Родных и близких известить,
Что сын ваш больше не вернётся
И не приедет погостить.
Что сын ваш больше не вернётся
И не приедет погостить.

В углу заплачет мать-старушка,
Смахнёт слезу старик отец,
И молодая не узнает
Какой у парня был конец.
И молодая не узнает
Какой у парня был конец.

И будет карточка пылиться
На полке пожелтевших книг,
В военной форме при погонах,
Теперь он больше не жених.
В военной форме при погонах,
Теперь он больше не жених.

Нотная графика: А.Верховцев