Не жалею, не зову, не плачу

Обр.М.Елютина

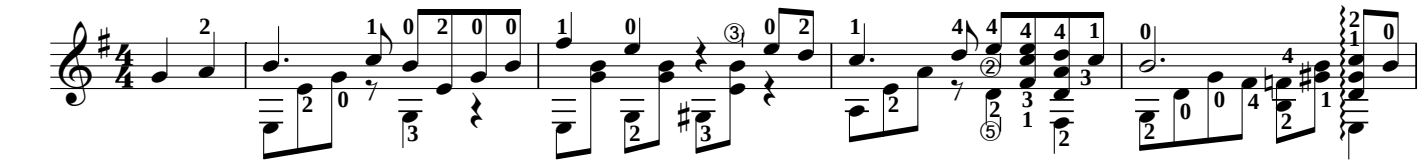

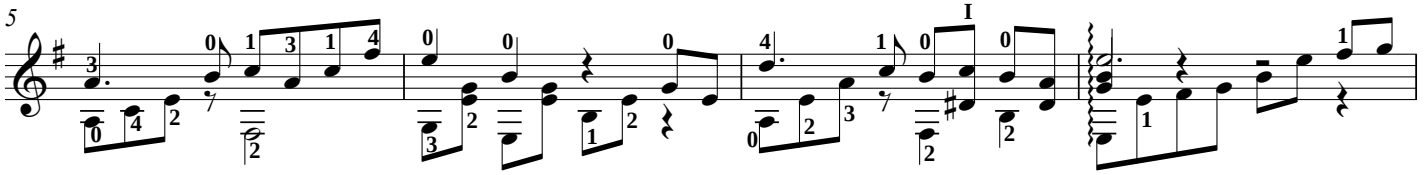

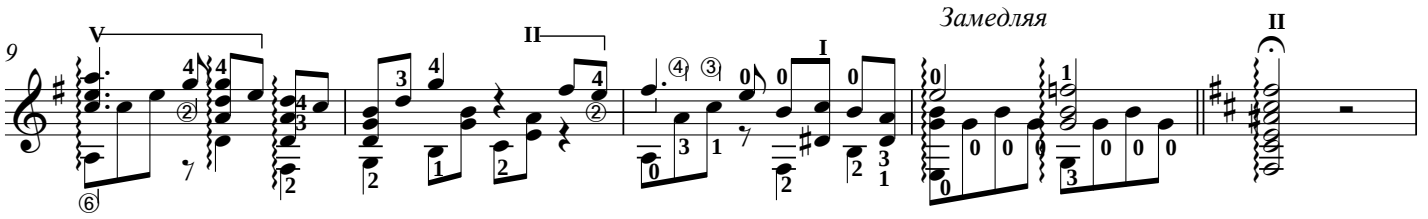

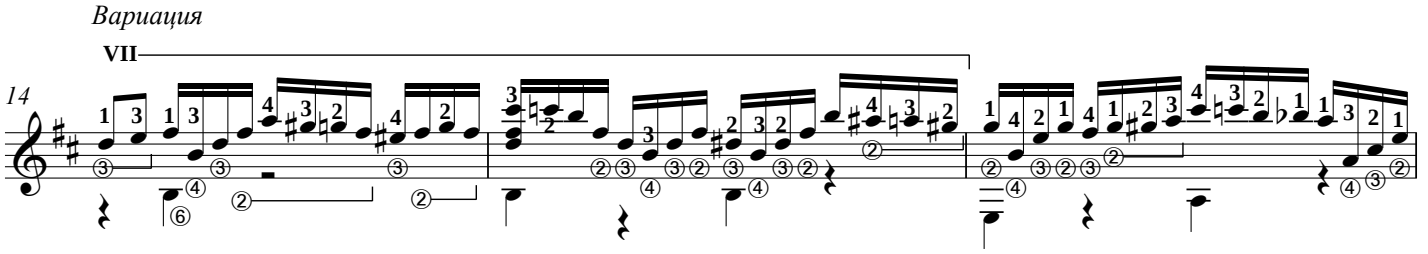

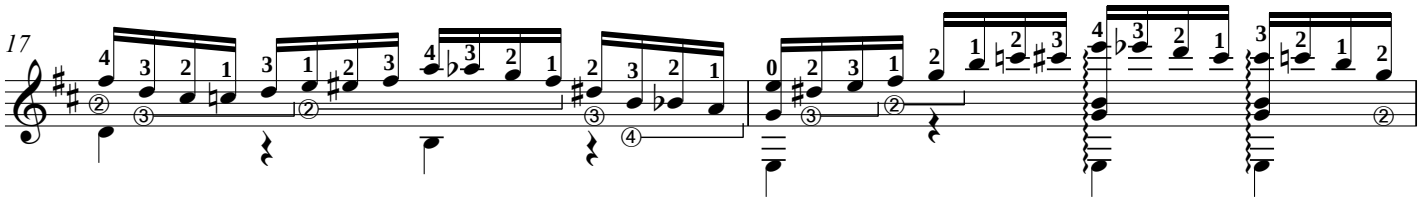

Нотная графика: А.Верховцев

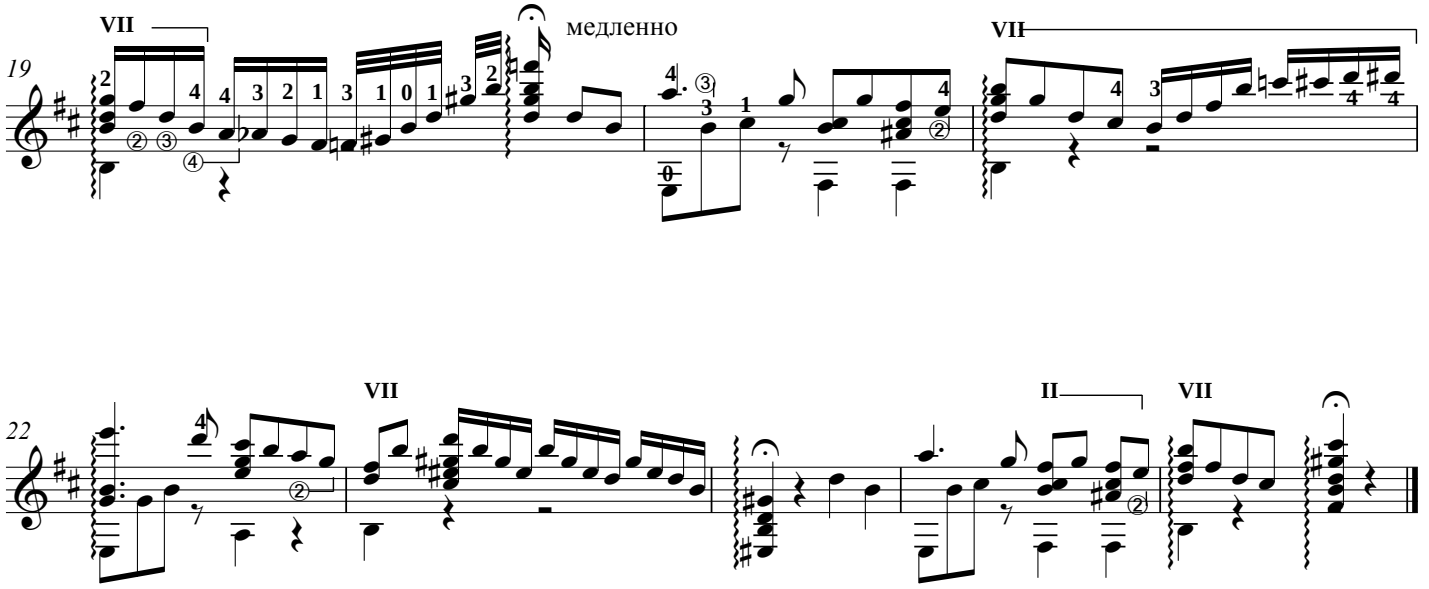

1. Не жалею, не зову, не плачу,
   Все пройдет, как с белых яблонь дым.
   Увяданья золотом охваченный, \ 2 р.
   Я не буду больше молодым. /

2. Ты теперь не так уж будешь биться,
   Сердце, тронутое холодком,
   И страна березового ситца \ 2 р.
   Не заманит шляться босиком. /

3. Дух бродяжий! Ты все реже, реже,
   Расшевеливаешь пламень уст.
   О, моя утраченная свежесть, \ 2 р.
   Буйство глаз и половодье чувств. /

4. Я теперь скупее стал в желаньях,
   Жизнь моя, иль ты приснилась мне?
   Словно я, весенней гулкой ранью, \ 2 р.
   Проскакал на розовом коне. /

5. Все мы, все мы в этом мире тленны,
   Тихо льется с кленов листьев медь…
   Будь же ты вовек благословенно, \ 2 р.
   Что пришло процвесть и умереть. /