Песня о любви из к\ф "Простая история"

Муз.: М.Фрадкин Обр.: С.Володин

Слова Н.Доризо

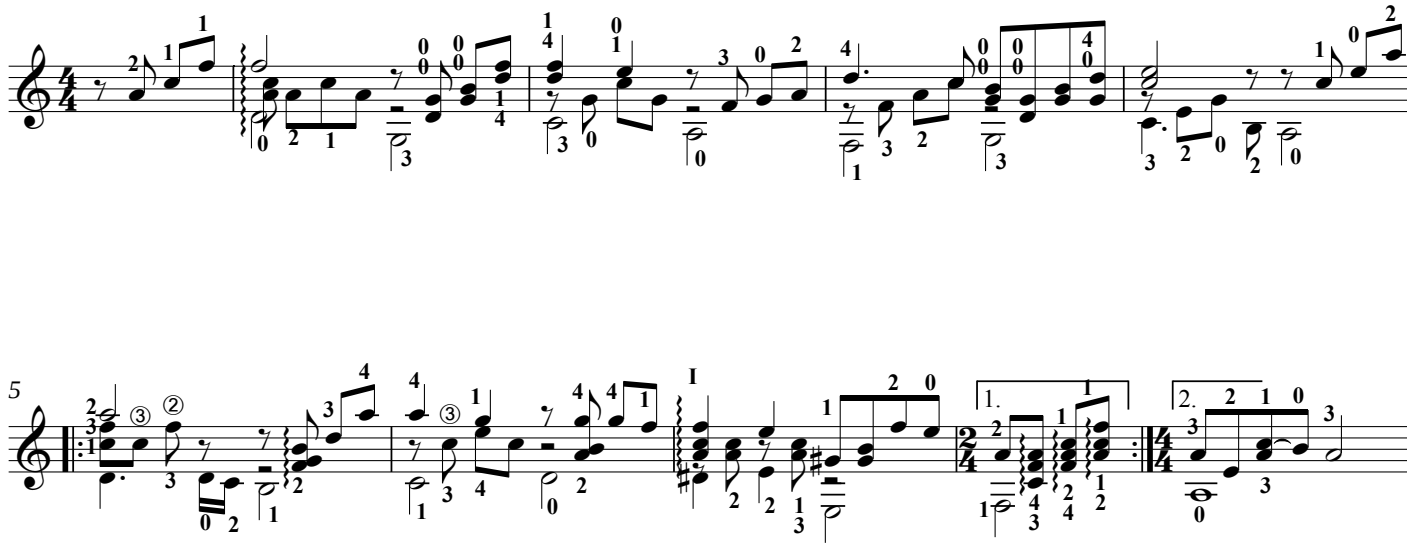

1. На тот большак, на перекресток
Уже не надо больше мне спешить.
Жить без любви, быть может, просто, \ 2р.
Но как на свете без любви прожить? /

2. Пускай любовь сто раз обманет,
Пускай не стоит ею дорожить.
Пускай она печалью станет. \ 2р.
Но как на свете без любви прожить? /

3. Не надо мне, не надо было
Любви навстречу столько лет спешить.
Я б никогда не полюбила, \ 2р.
Но как на свете без любви прожить? /

Нотная графика: А.Верховцев