Очаровательные глазки

Обработка: С.Володин

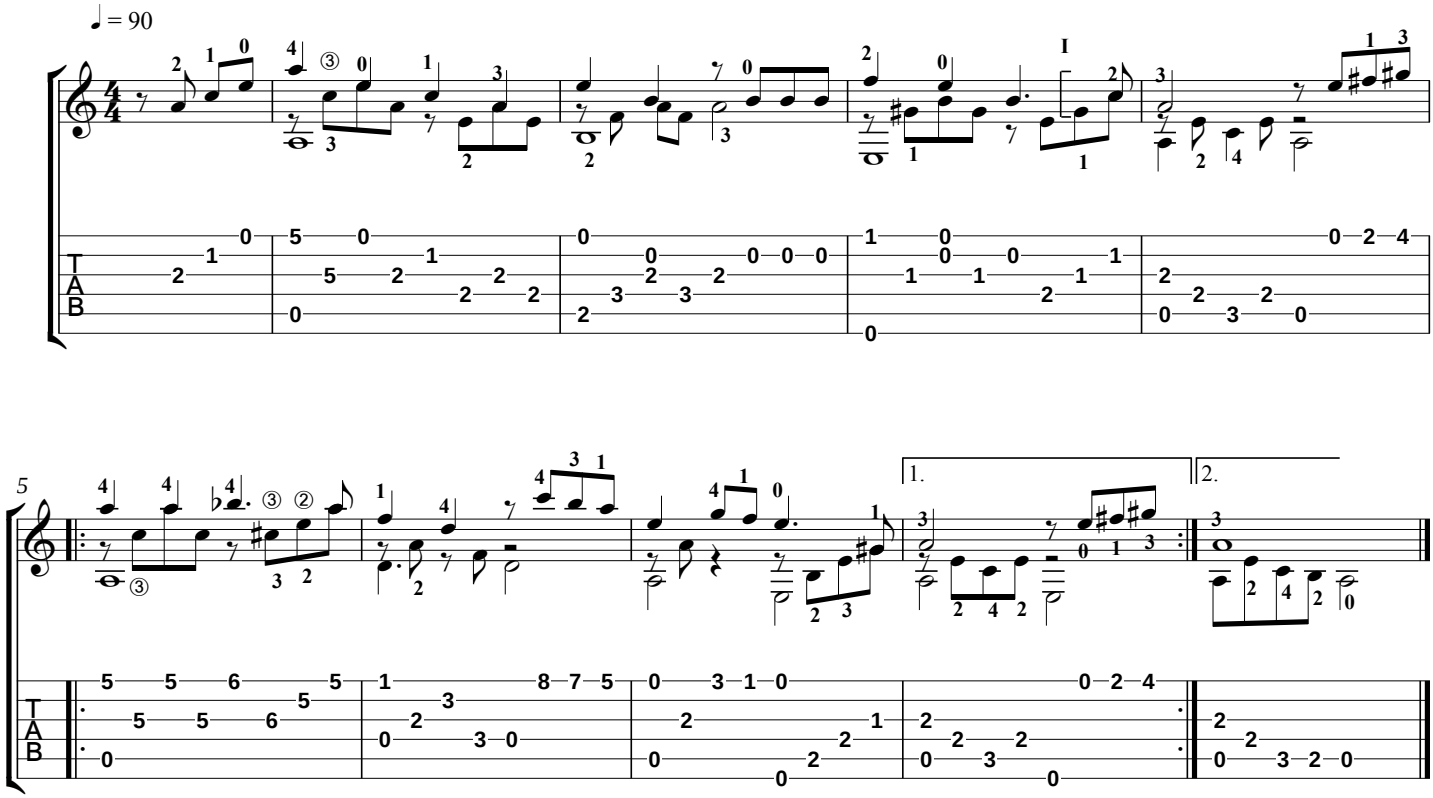

ОЧАРОВАТЕЛЬНЫЕ ГЛАЗКИ
Слова И.Кондратьева

Очаровательные глазки,
Очаровали вы меня!
В вас много жизни, много ласки,
В вас много страсти и огня.

С каким восторгом я встречаю
Твои прелестные глаза,
Но в них я часто замечаю —
Они не смотрят на меня.

Я опущусь на дно морское
И поднимусь на облака,
Я все отдам тебе земное,
Лишь только ты люби меня!

Да, я терпела муки ада
И до сих пор ещё терплю.
Мне ненавидеть тебя надо,
А я, безумная, люблю.

Очаровательные глазки,
Очаровали вы меня!
В вас много жизни, много ласки,
В вас много страсти и огня.

Нотная графика: А.Верховцев