Очи чёрные

Обр.С.Орехова
Ред.Елютина из "Сборн.Работ"

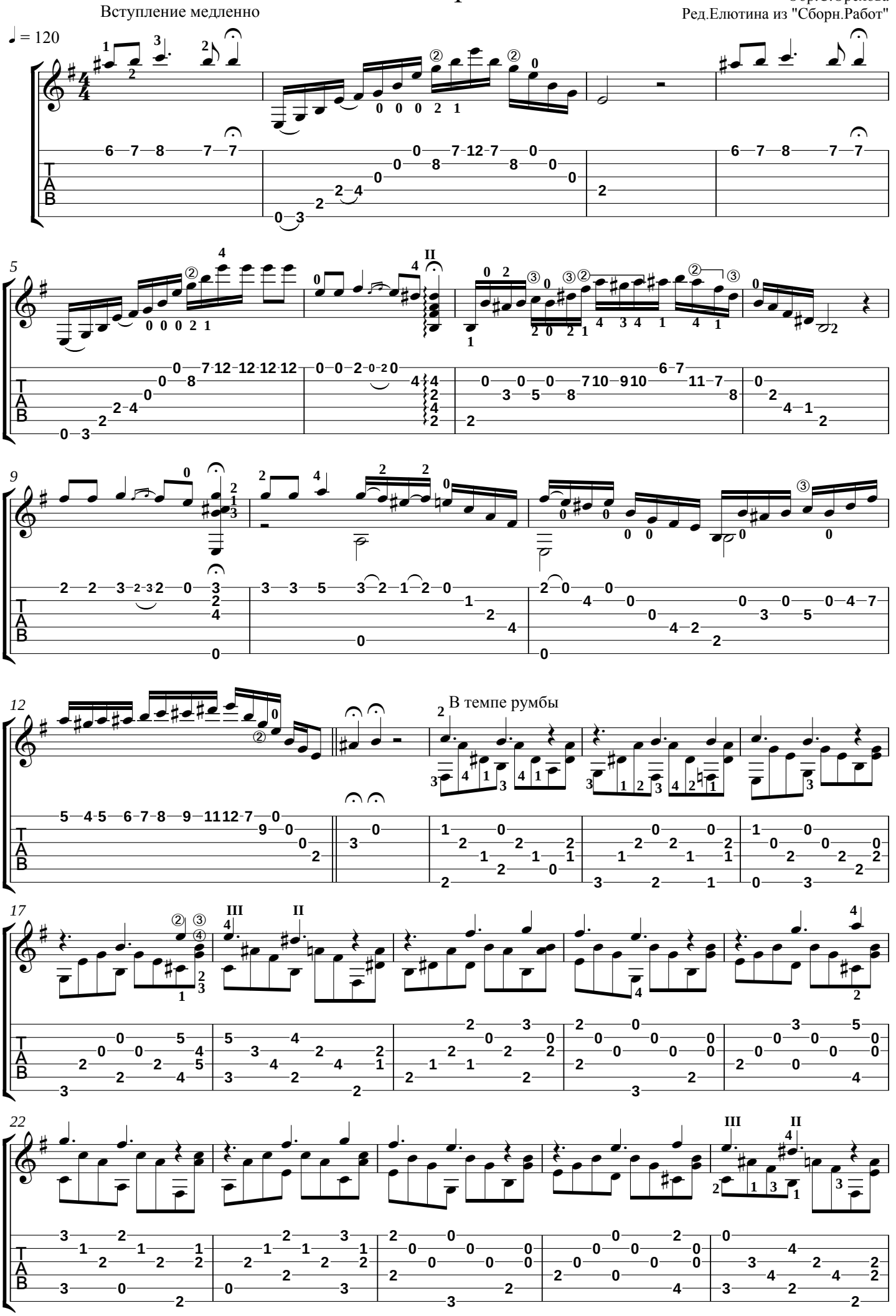

Нотная графика: А.Верховцев

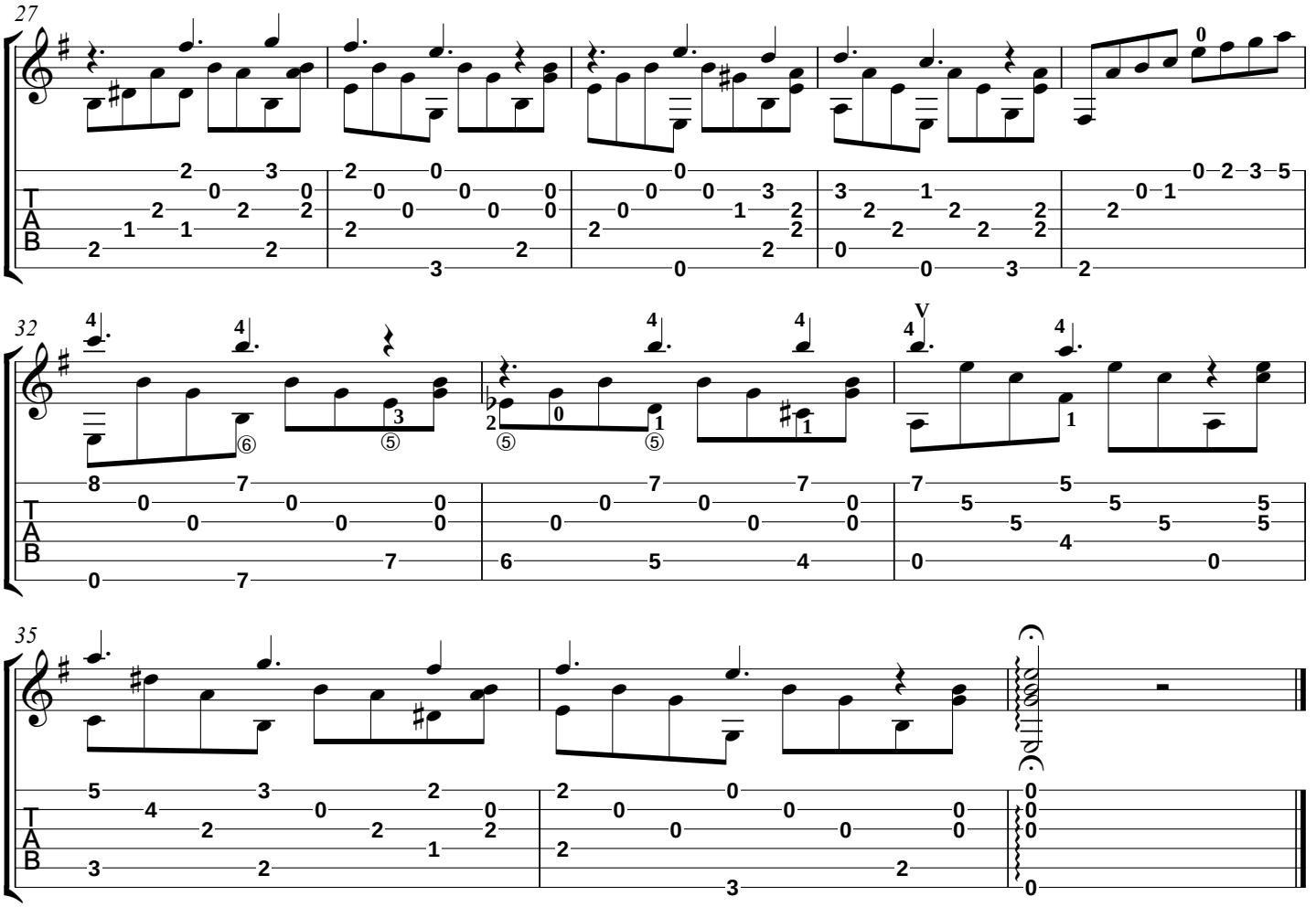

Очи чёрные, очи страстные,
очи жгучие и прекрасные!
Как люблю я вас! Как боюсь я вас!
Знать увидел вас я не в добрый час!

Очи чёрные, жгуче пламенны!
И манят они в страны дальние,
где царит любовь, где царит покой,
где страданья нет, где вражды запрет.

Не встречал бы вас, не страдал бы так,
я бы прожил жизнь улыбаючись.
Вы сгубили меня, очи чёрные,
унесли навек моё счастие.

Очи чёрные, очи жгучие,
очи страстные и прекрасные.
Вы сгубили меня, очи страстные,
унесли навек моё счастие.

Очи чёрные, очи жгучие,
очи страстные и прекрасные!
Как люблю я вас! Как боюсь я вас!
Знать увидел вас я не в добрый час!