# Огонёк

"На позиции девушка провожала бойца.."

Муз.:аноним, Аранж.П.Дашкевич
(dashikpav.ru)

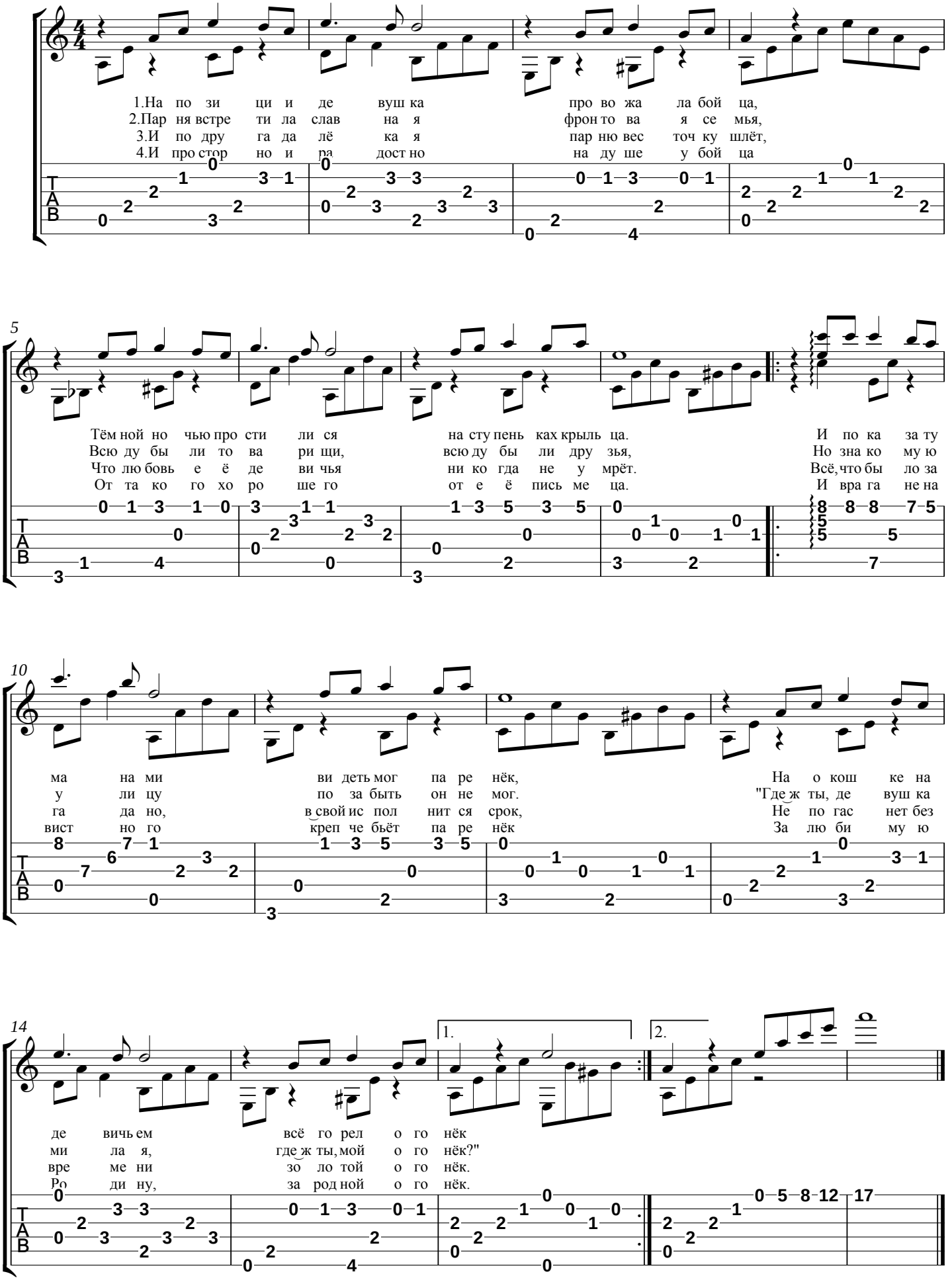


Нотная графика: А.Верховцев