Ой, мороз, мороз

Русская народная песня

♩ = 160 Довольно медленно

Переложение М.Мираковой

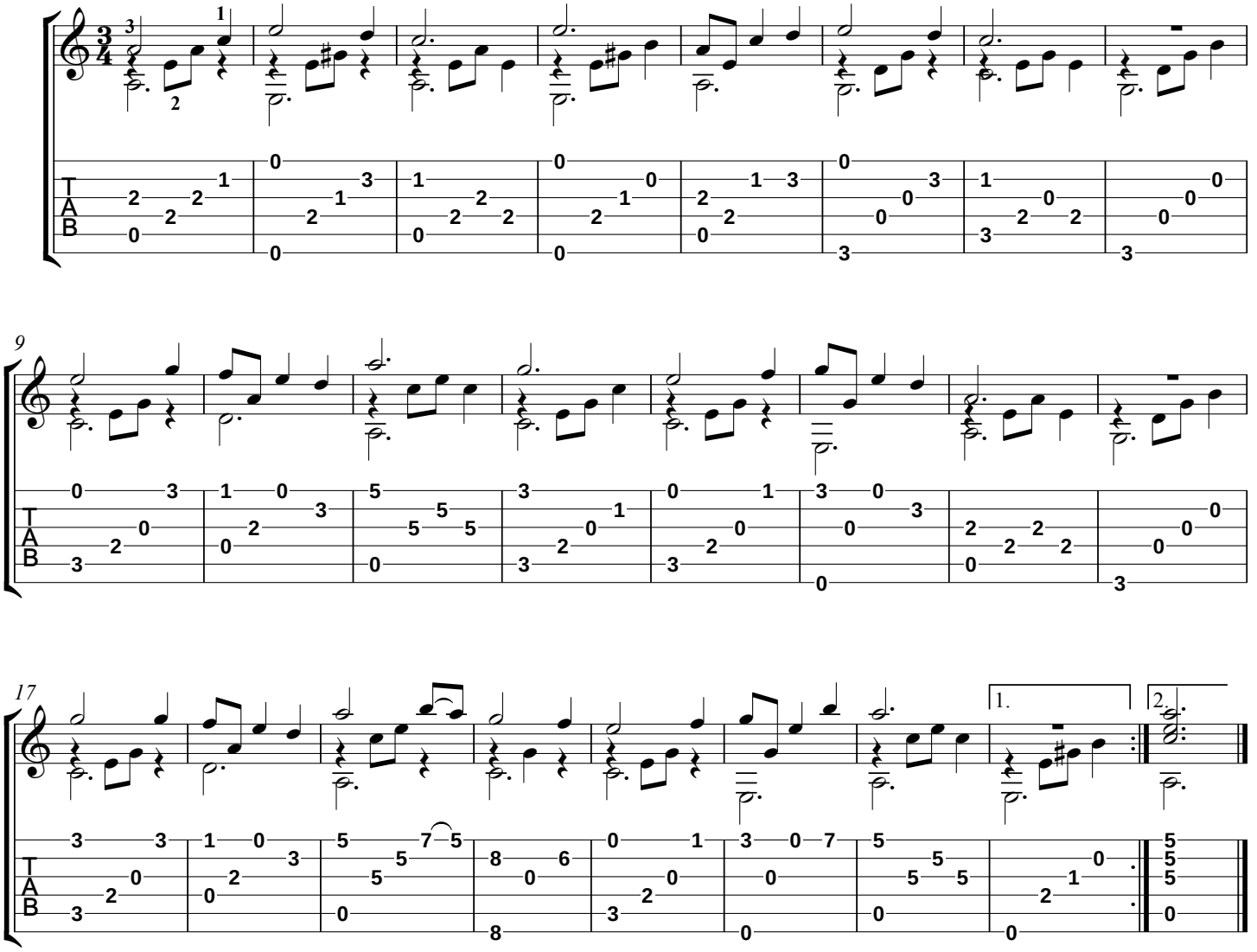

Ой мороз мороз не морозь меня
Не морозь меня моего коня
Не морозь меня моего коня
Моего коня белогривого

У меня жена ох ревнивая
У меня жена ох ревнивая
У меня жена ох красавица
Ждет меня домой ждет печалится

Я вернусь домой на закате дня
Обниму жену напою коня
Обниму жену напою коня
Ой мороз мороз не морозь меня

Не морозь меня моего коня
Не морозь меня моего коня

Нотная графика: А.Верховцев