24. Сирень-черёмуха

из к/ф "Беспокойное хозяйство"
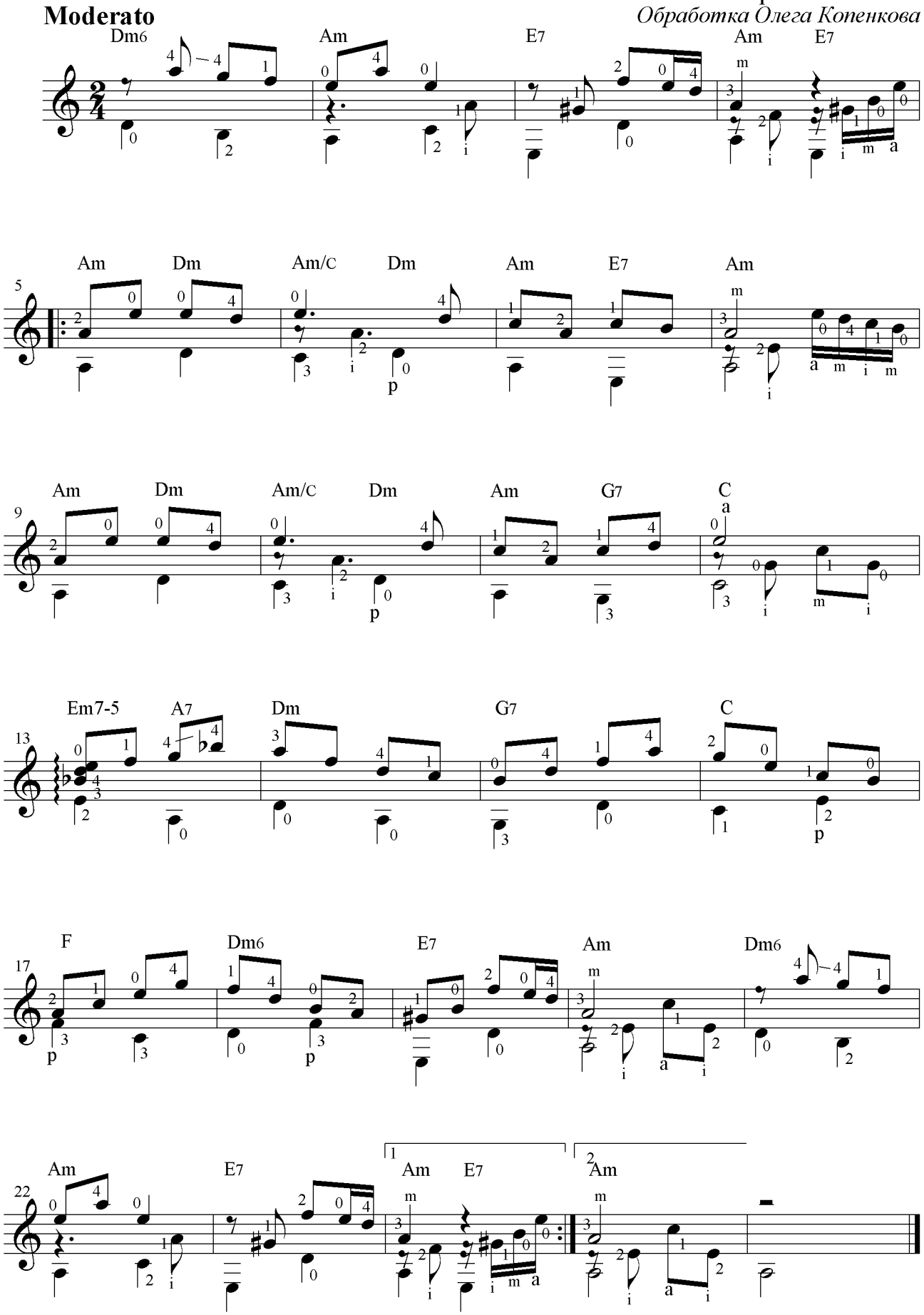
Юрий Милютин
Обработка Олега Копенкова