Мелодия

из к/ф "Шербурские зонтики"

Из Шумеева Hit-Parad-4

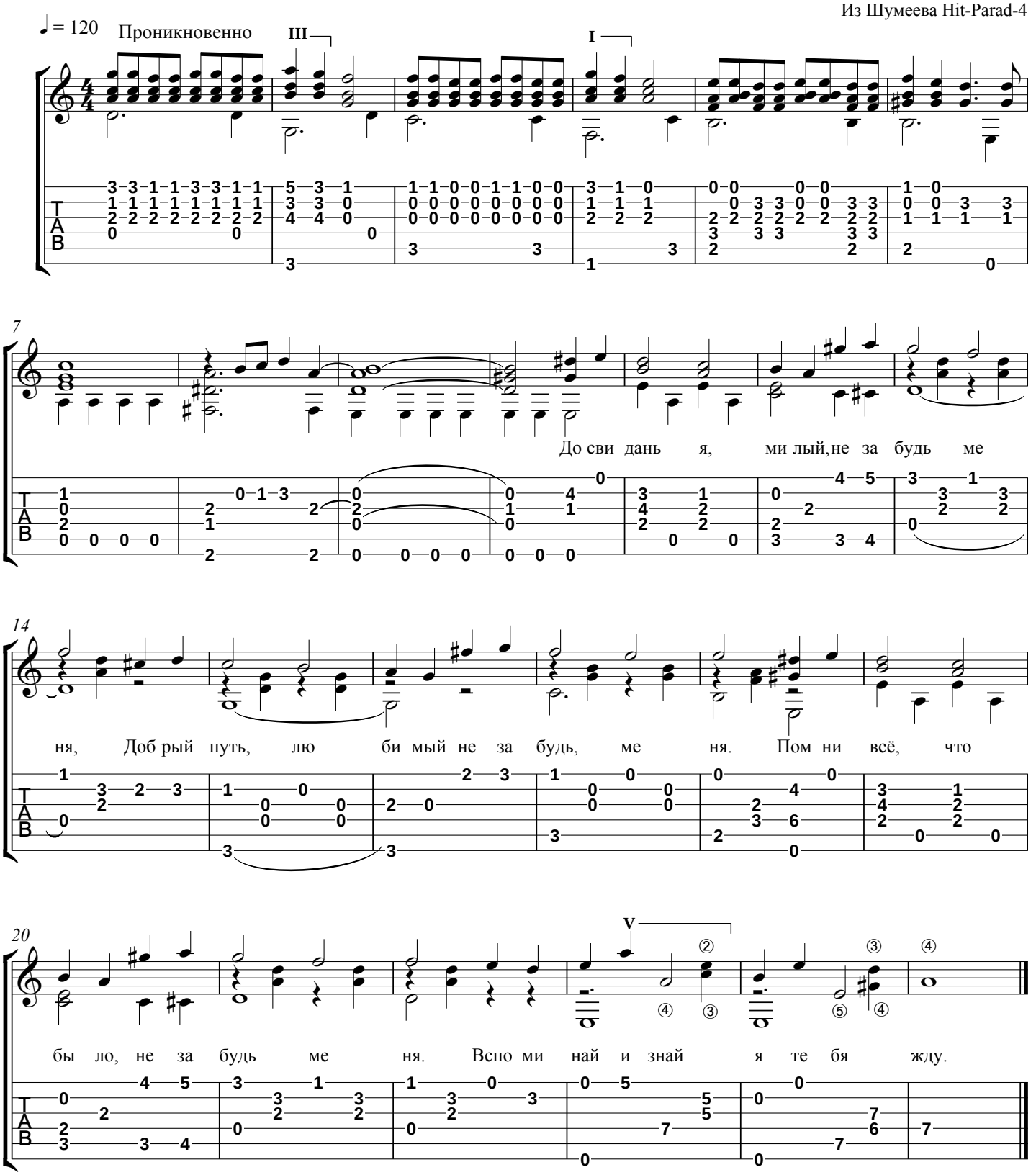

Слова Подберезского

До свиданья, милый, не забудь меня,
Добрый путь, любимый, не забудь меня.
Помни всё, что было, не забудь меня,
Вспоминай и знай - я тебя жду.

Пусть проходит время, буду ждать тебя,
Возвратись скорее, буду ждать тебя.
Буду ждать и верить, не забудь меня,
Вспоминай и знай - я тебя жду.

И теперь, в разлуке, вспомню я не раз
Самый первый день, что познакомил нас.
Вспомню и слова, что ты сказал сейчас,
Вокзал и пустой перрон.

До свиданья, милый, не забудь меня,
Добрый путь, любимый, не забудь меня.
Помни всё, что было, не забудь меня,
Вспоминай и знай - я тебя жду.

Нотная графика: А.Верховцев