Noc kolem nás *(Ночь вокруг нас)*

на тему "Тёмная ночь" Н.Богословского

муз.Н.Богословского
arr_Milan Tesař
из VAAP Moskva 1974
Pro ČSSR Editio Supraphon, Praha

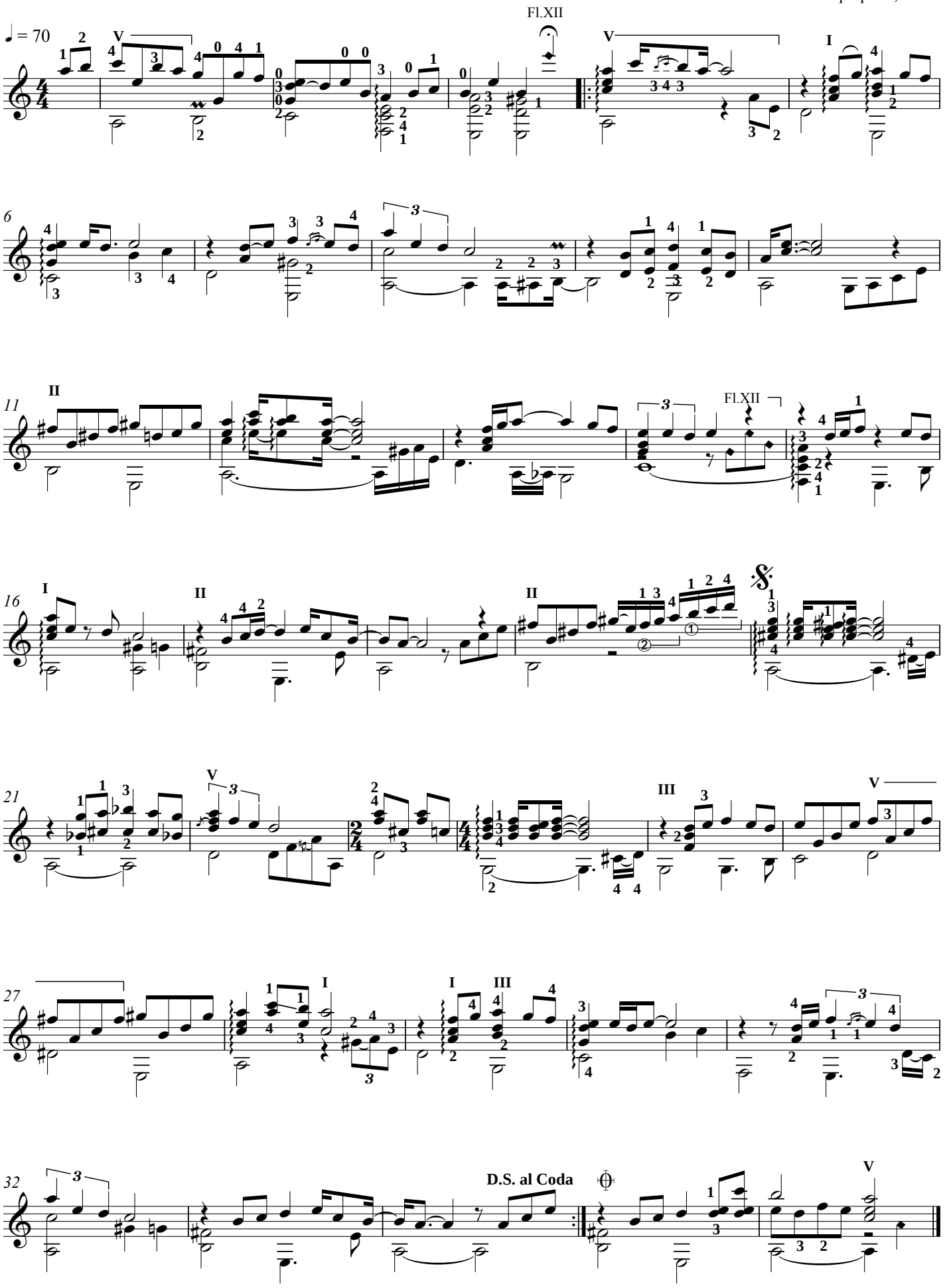

Нотная графика: А.Верховцев