Три танкиста

Обработка: М.М.Елютин

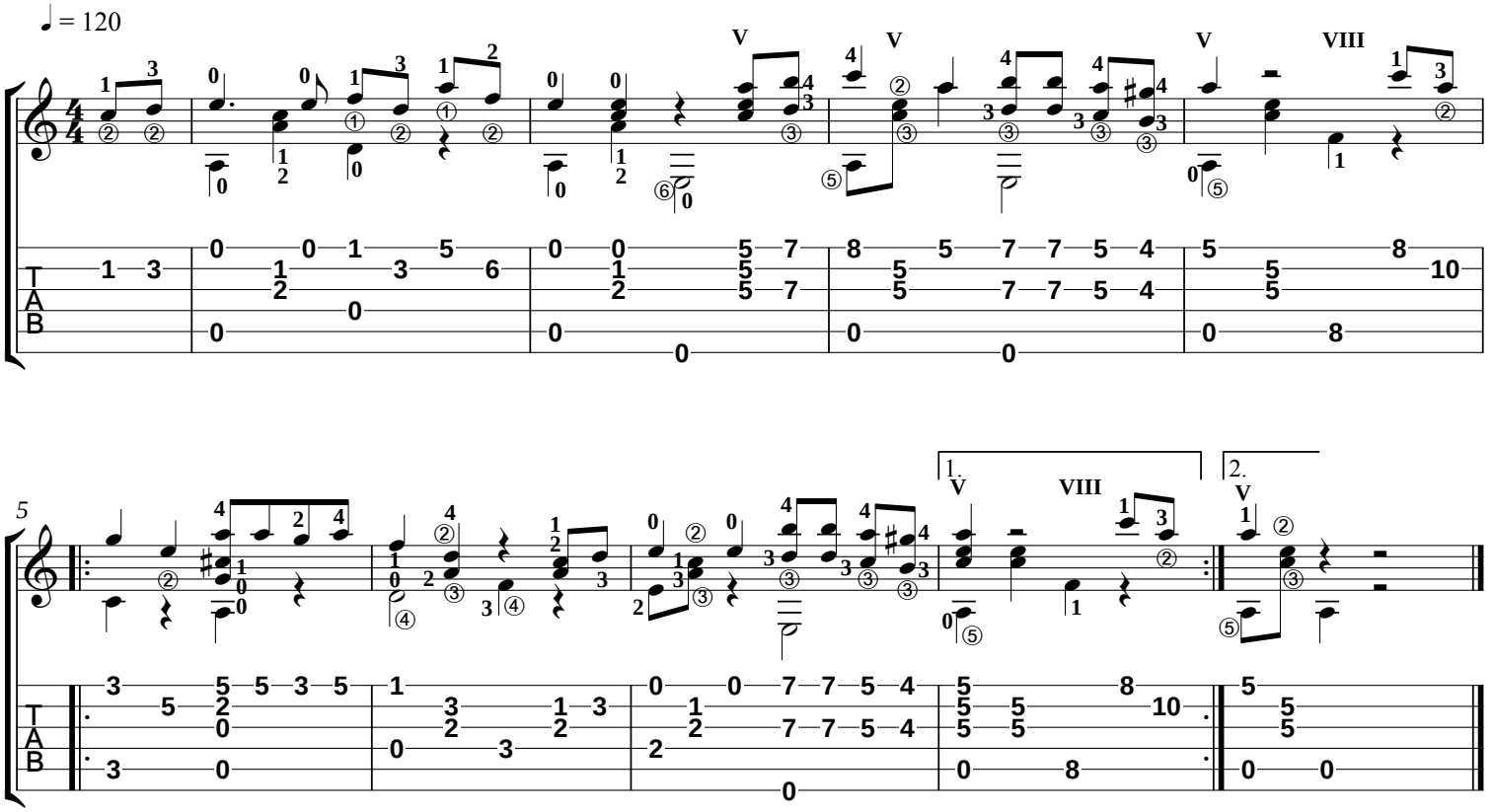

Нотная графика: А.Верховцев