Ваше благородие

Обр.М.Елютина

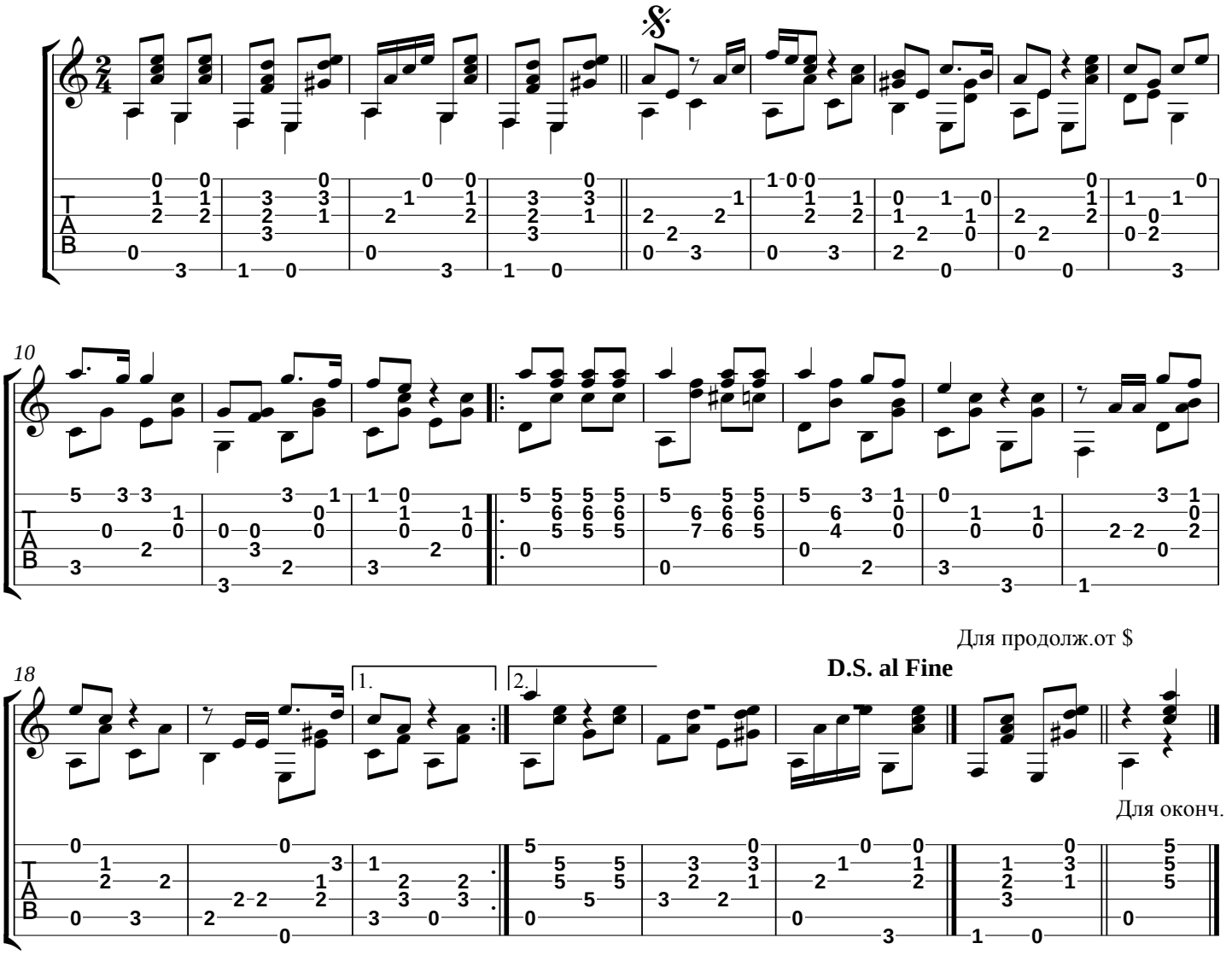

Ваше благородие, госпожа разлука,
Мне с тобою холодно вот какая штука.
Письмецо в конверте погоди, не рви...
Не везёт мне в смерти - повезет в любви!

Ваше благородие, госпожа удача,
Для кого ты добрая, а кому иначе.
Девять граммов в сердце постой не зови...
Не везёт мне в смерти - повезет в любви!

Ваше благородие, госпожа чужбина,
Жарко обнимала ты, да только не любила.
В шёлковые сети постой, не лови...
Не везёт мне в смерти - повезет в любви!

Ваше благородие, госпожа победа,
Значит, моя песенка до конца не спета.
Перестаньте, черти, клясться на крови...
Не везёт мне в смерти - повезет в любви!

Нотная графика А.Верховцев