Романс из к/ф "Мы из будущего"

Сл.и муз.Кати Климовой - с сайта search-notes.ru

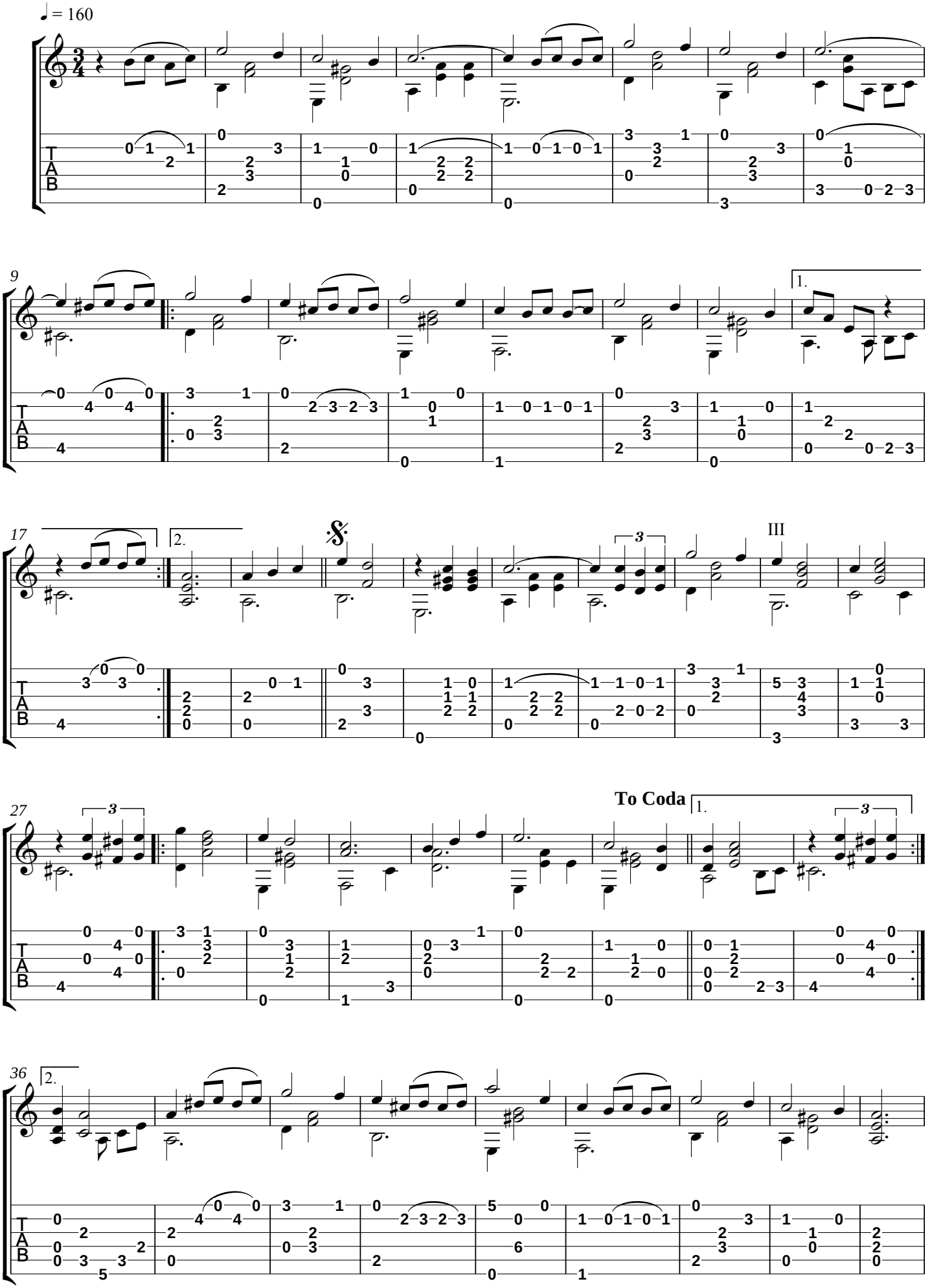

Нотная графика: А.Верховцев

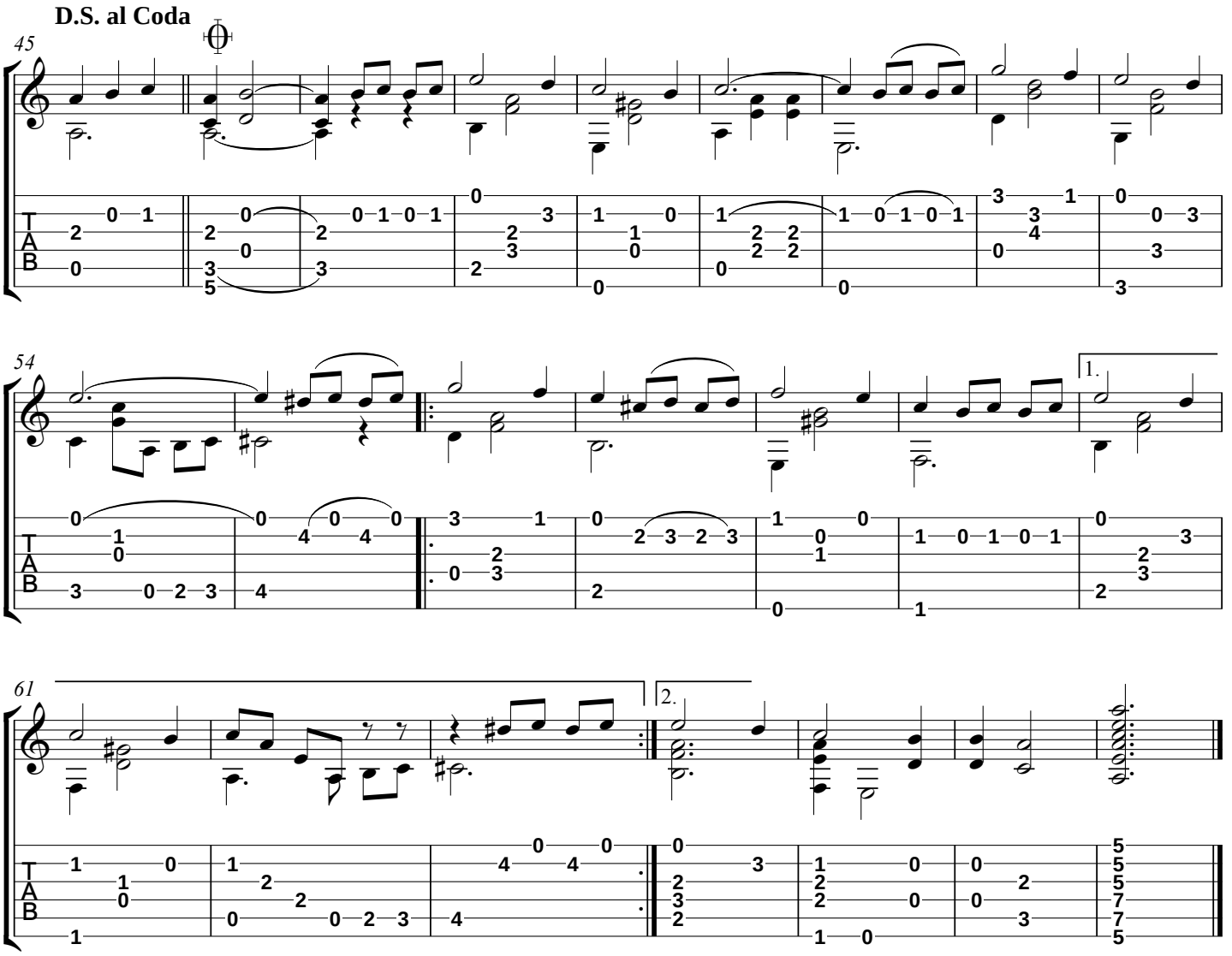

За всё спасибо добрый друг
За то, что был ты вправду другом,
За тот в медовых травах луг,
За месяц тоненький над лугом,

За то селенье над рекой,
Куда я шла, забыв про усталь,
За чувства ставшие строкой,
За строки, вызванные чувством.

За нити легкого дождя,
Пронизанные солнца светом,
За то, что, даже уходя,
Ты всё же был со мной...
За это!..

За всё тебя благодарю:
За блеск реки, за скрип уключин,
За позднюю мою зарю,
На миг прорезавшую тучу.

За то, что мне любовь твоя
Была порой нужнее хлеба...
За то, что выдумала я
Тебя таким, каким ты не был!

Нотная графика: А.Верховцев