Тёмная ночь

Стихи: В.Агатов

Муз.Богословского. перелож. А.Носова
вариант2

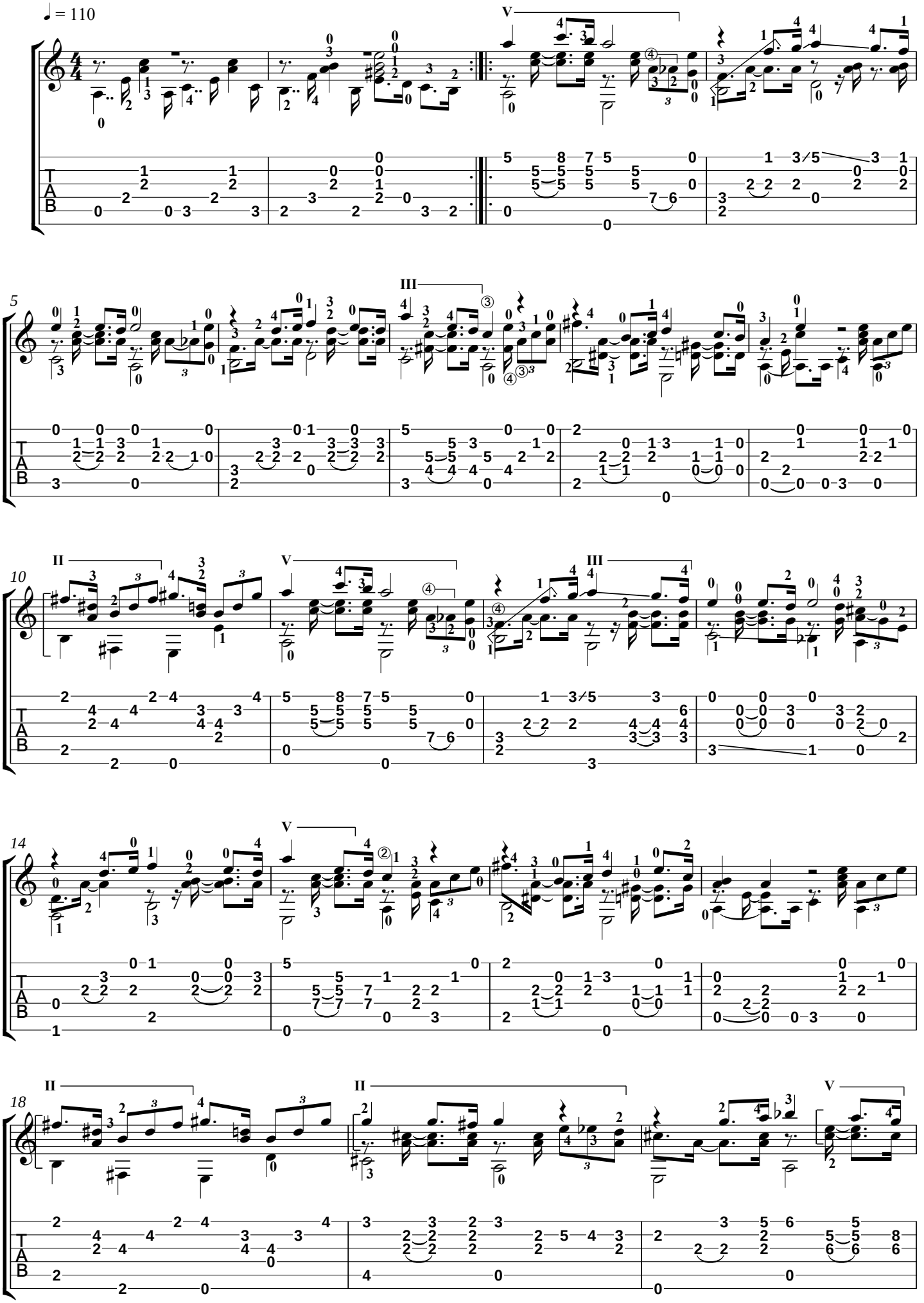

Нотная графика: А.Верховцев

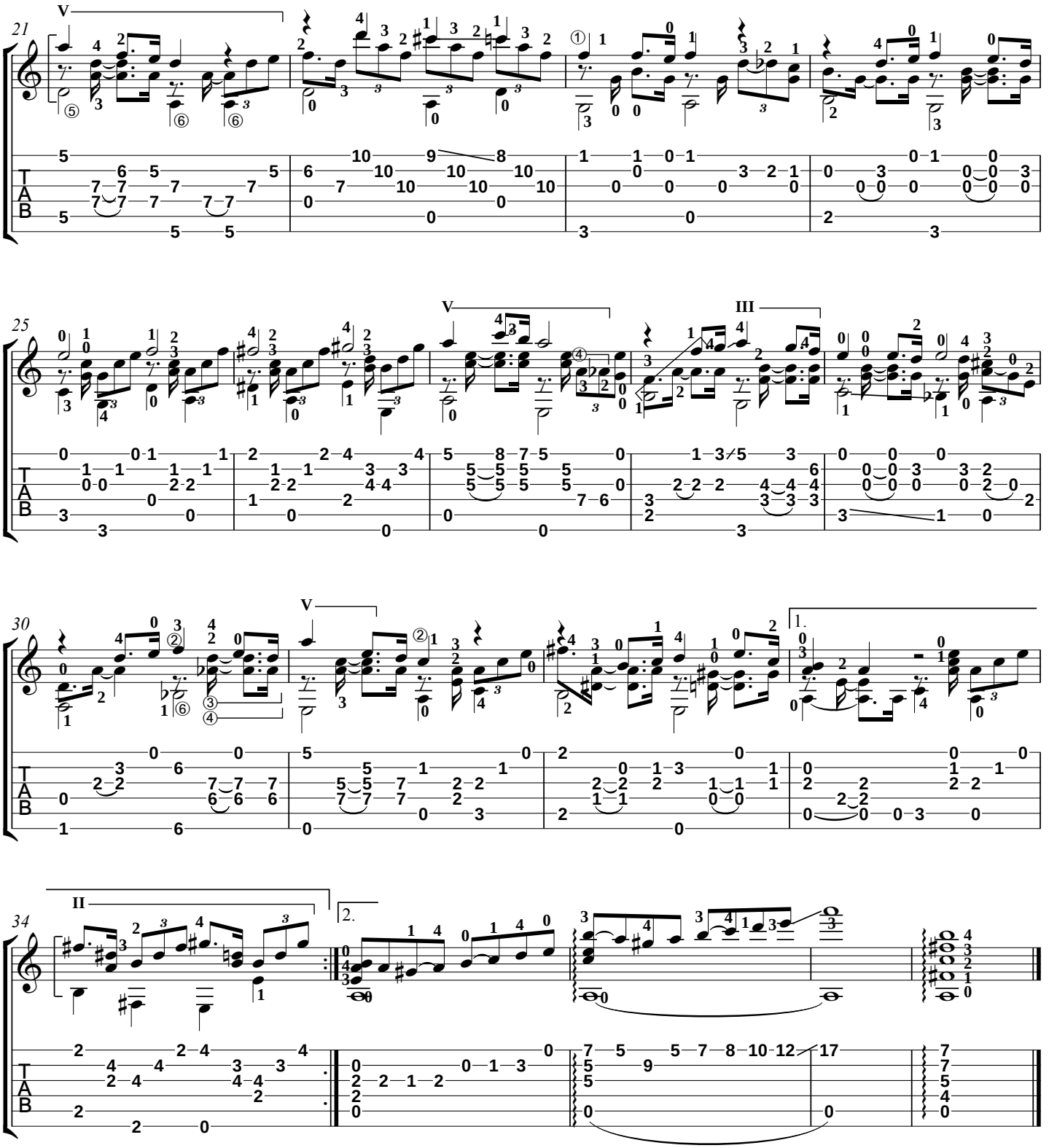

Темная ночь, только пули свистят по степи,
Только ветер гудит в проводах, тускло звезды мерцают...
В темную ночь ты, любимая, знаю, не спишь,
И у детской кроватки тайком ты слезу утираешь.

Как я люблю глубину твоих ласковых глаз,
Как я хочу к ним прижаться сейчас губами...
Темная ночь разделяет, любимая, нас,
И тревожная черная степь пролегла между нами.

Верю в тебя, дорогую подругу мою,
Эта вера от пули меня темной ночью хранила.
Радостно мне, я спокоен в смертельном бою,
Знаю, встретишь с любовью меня, что б со мной ни случилось.

Смерть не страшна, с ней не раз мы встречались в степи,
Вот и теперь надо мною она кружится...
Ты меня ждешь и у детской кроватки не спишь,
И поэтому, знаю, со мной ничего не случится!

Нотная графика: А.Верховцев