Здесь птицы не поют.

Булат Окуджава
Обр.М.Чигинцева

♩ = 110

Moderate

Здесь пти цы не по ют, де ревь я не рас тут, и толь ко мы, к пле чу пле чо Вра ста ем в зем лю тут.

6

Го рит и кру жит ся пла не та, Над на шей Ро ди но ю дым. И зна чит,

11

нам нуж на од на по бе да, од на на всех мы за це ной не по сто им! Од на на всех мы за це ной не по сто

16

им! Нас ждёт о гонь смер тель ный, и всё ж бес си лен он. Сом нень я прочь: у хо дит в ночь от

22

дель ный де ся тый наш де сант ный ба таль он де ся тый наш де сантный ба таль он. Лишь

27

толь ко бой у гас, зву чит дру гой при каз и поч таль он с у ма сой дёт, ра зыс ки ва я нас. Взле

32

та ет крас на я ра ке та, бьёт пу ле мёт не у то мим И зна чит нам нуж на од на по

37

бе да Од на на всех, мы за це ной не по сто им Од на на всех, мы за це ной не по сто

Нотная графика: А.Верховцев

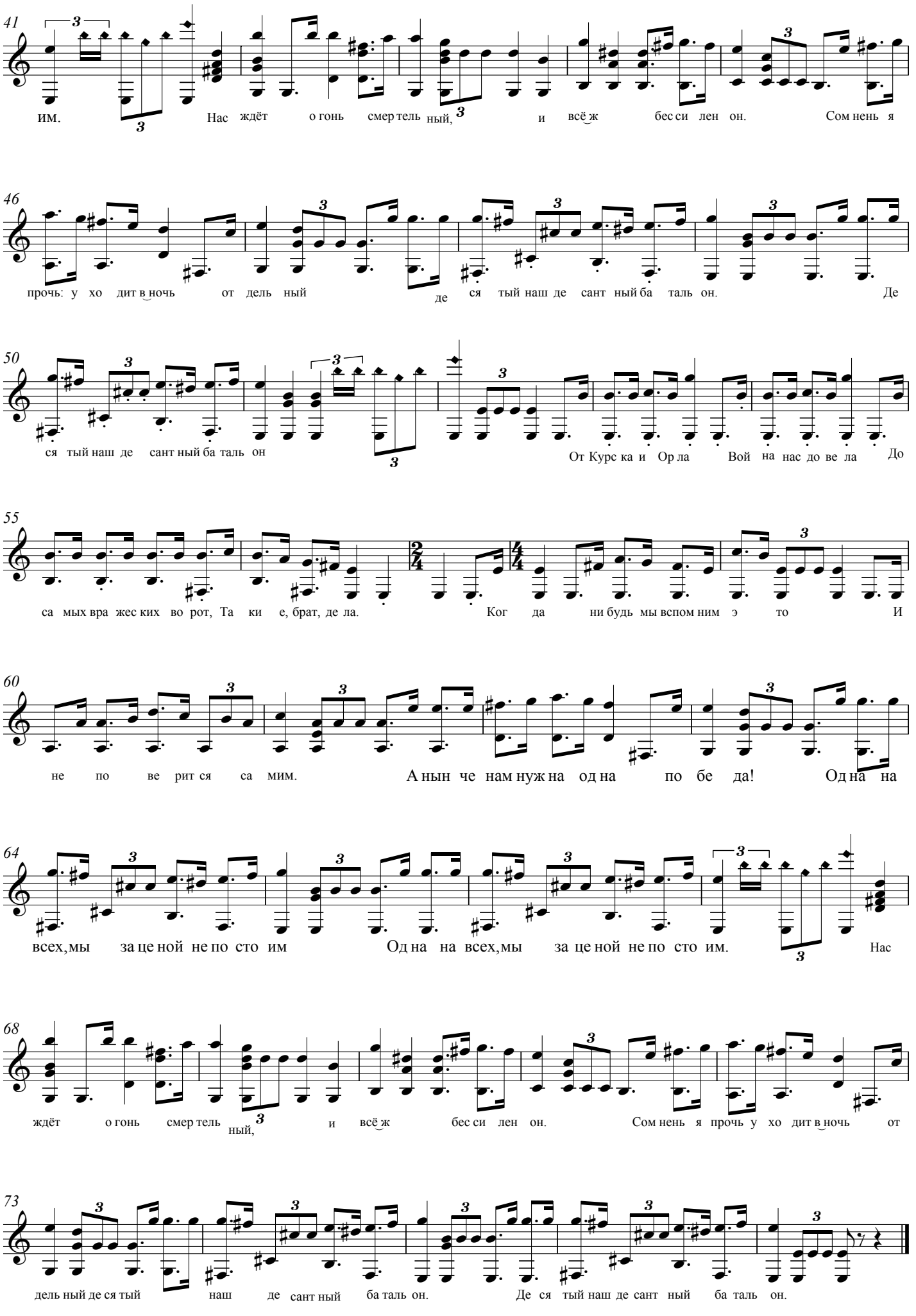

Нотная графика: А.Верховцев