Я встретил вас

Слова Ф.Тютчева

Обработка А.Шумидуба_Школа игры на гитаре_2006г

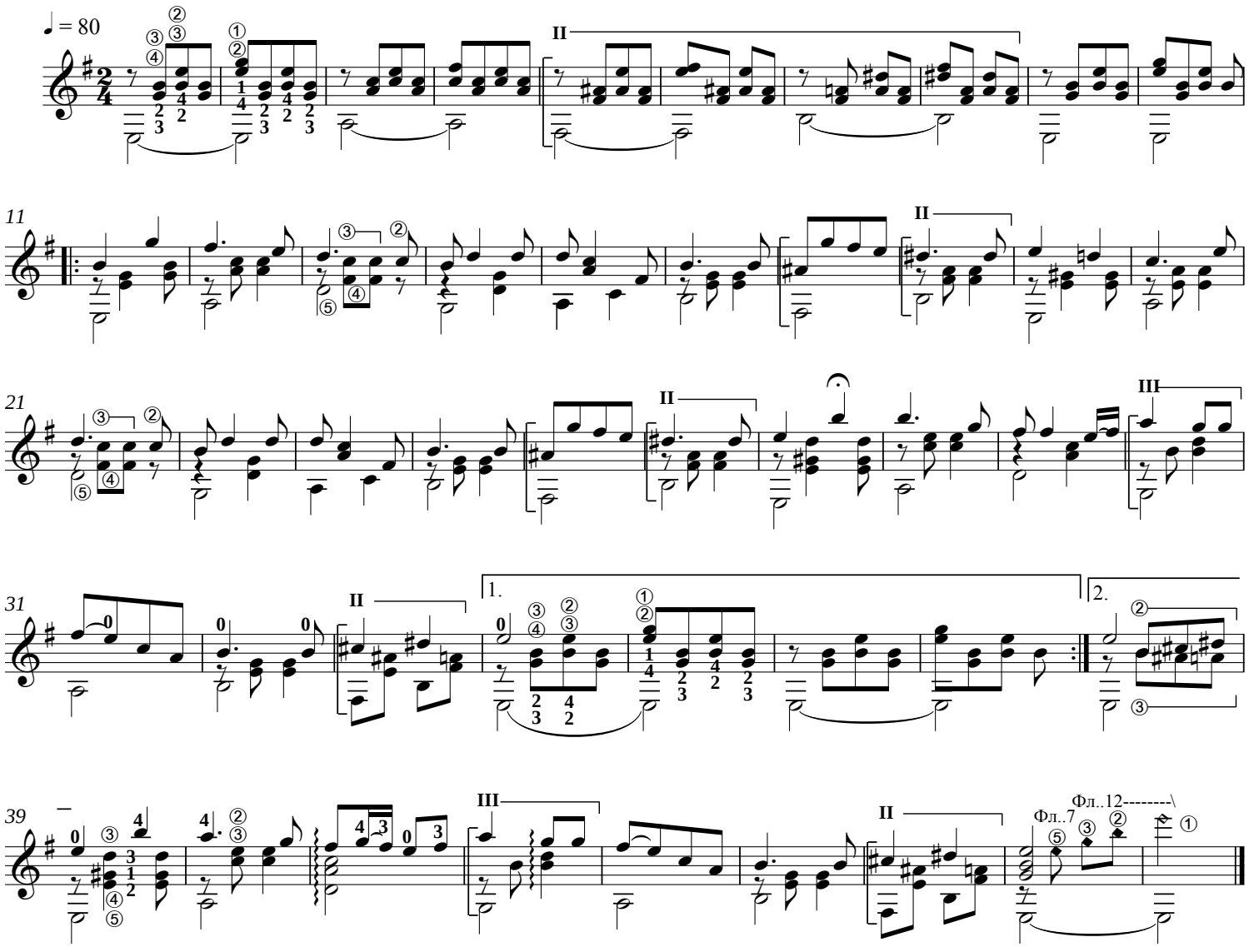

Я встретил вас — и все былое
В отжившем сердце ожило;
Я вспомнил время золотое —
И сердцу стало так тепло...

Как поздней осени порою
Бывают дни, бывает час,
Когда повеет вдруг весною
И что-то встрепенется в нас, —

Так, весь обвеян дуновеньем
Тех лет душевной полноты,
С давно забытым упоеньем
Смотрю на милые черты...

Как после вековой разлуки,
Гляжу на вас как бы во сне, —
И вот — слышнее стали звуки,
Не умолкавшие во мне...

Тут не одно воспоминанье,
Тут жизнь заговорила вновь, —
И то же в вас очарованье,
И та не в душе моей любовь!..

Нотная графика: А.Верховцев