Love story

История любви

From The Motion Picture "Love Story"

F.Lai

Из "Курса игры на классической гитаре"

И.Варфоломеев

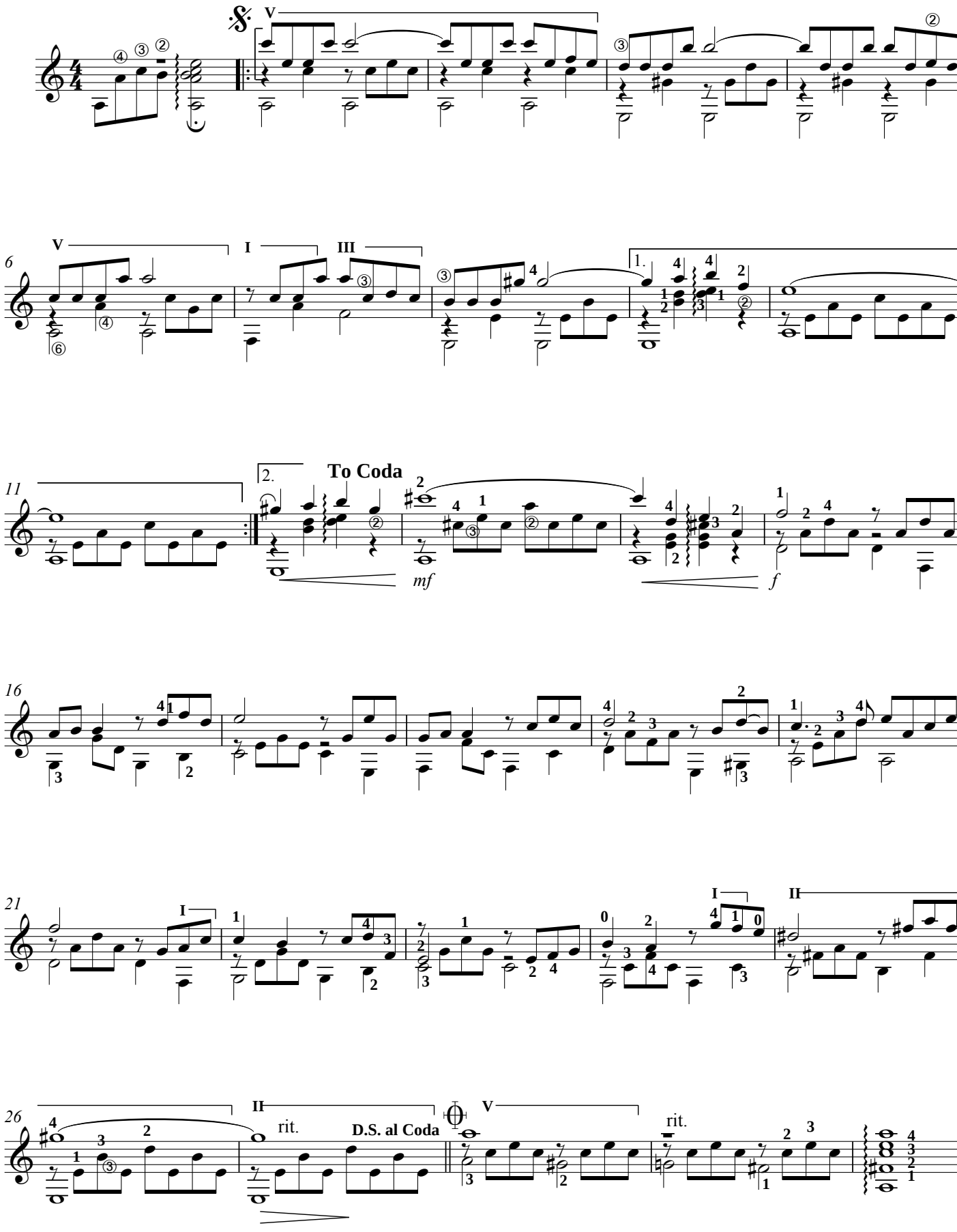

Нотная графика: А.Верховцев